



Soluções para o Município
RELATÓRIO DE ACOMPANHAMENTO – Janeiro a Agosto de 2019
Prefeitura Municipal de Camocim de São Felix
Estado de Pernambuco

RELATÓRIO DE ACOMPANHAMENTO DO CONTROLE INTERNO
2019
JANEIRO - AGOSTO

Jose
José Hilquias Lourenço Silva
Controlador

RECEBIDO 05/12/2019

Elaborado por:

 CONSULTORIA A GESTÃO
MUNICIPAL



Soluções para o Município

RELATÓRIO DE ACOMPANHAMENTO – Janeiro a Agosto de 2019

Na sequência são discriminados os dados com informações interpretadas, individualizadas por item, para conhecimento e orientação do Prefeito, na mesma ordem do resumo de indicadores:

1. DESPESAS COM PESSOAL (DP) X RECEITA CORRENTE LÍQUIDA (RCL) ATÉ AGOSTO DE 2019:

Na tabela a seguir consta a posição da Receita Corrente Líquida (RCL) e das Despesas com Pessoal (DP), apuradas no período de 12 (doze) meses, tendo como referência os quadrimestres dos exercícios de 2016, 2017, 2018 e 2019.

Comprometimento por quadrimestre de 2016 a 2019 (até o 2º quadrimestre) 49,39%.

Tabela 01 - Evolução da Despesa com Pessoal

Descrição	1º Quad. 2016	2º Quad. 2016	3º Quad. 2016	1º Quad. 2017	2º Quad. 2017	3º Quad. 2017	1º Quad. 2018	2º Quad. 2018	3º Quad. 2018	1º Quad. 2019	2º Quad. 2019	3º Quad. 2019
1 Receita Corrente Líquida	33.434.747,30	33.424.621,77	36.461.071,73	36.937.086,21	36.687.333,48	34.411.479,66	34.767.940,70	37.052.680,56	37.322.660,70	38.439.328,89	39.135.424,74	
2 Despesa com Pessoal	17.924.288,85	18.186.213,81	18.607.095,90	18.567.075,37	19.767.247,37	21.280.874,80	20.688.362,55	20.088.677,05	19.109.853,95	21.183.706,42	19.328.895,69	
3 Percentual Aplicado (2/3)	53,61%	54,41%	51,03%	50,27%	53,88%	61,84%	59,50%	54,22%	51,20%	55,11%	49,39%	#DIV/0!
4. Limite Máximo (54%)	18.054.763,54	18.049.295,76	19.688.978,73	19.946.026,55	19.811.160,08	18.582.199,02	18.774.687,98	20.008.447,50	20.154.236,78	20.757.237,60	21.133.129,36	-
5. Diferença entre aplicado e % máximo (4-2)	130.474,69	- 136.918,05	1.081.882,83	1.378.951,18	43.912,71	- 2.698.675,78	- 1.913.674,57	- 80.229,55	1.044.382,83	- 426.468,82	1.804.233,67	-

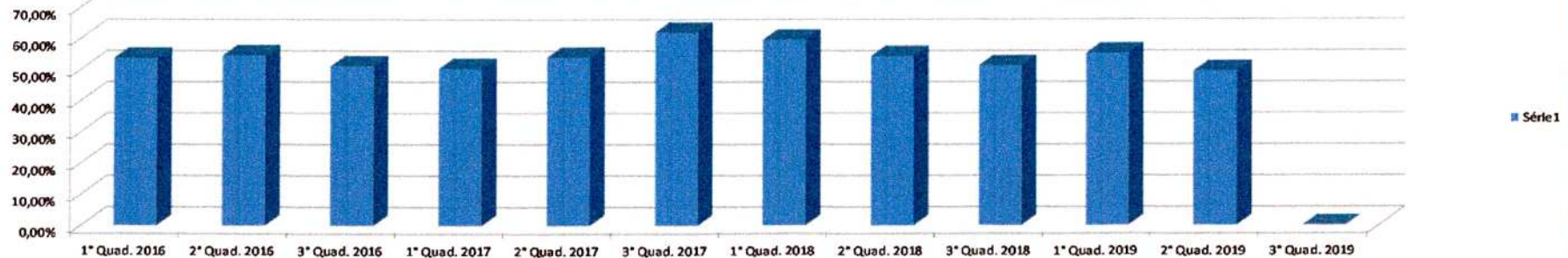

Está evidenciado no período de apuração, o comprometimento da RCL com Despesa de Pessoal até o mês de agosto de 2019, para efeito de acompanhamento da evolução do Gasto com Pessoal. Como pode ser observado o Poder Executivo manteve-se abaixo do limite da LRF, que é de 54%, nos quadrimestres de 1º e 3º de 2016, 1º e 2º de 2017, apenas 3º de 2018 e 2º de 2019, ficando acima apenas nos quadrimestres 2 de 2016, 3º de 2017, 1º e 2º de 2018 e 1º de 2019. O último quadrimestre apresentado pelo Município que foi o 2º Quadrimestre de 2019 o percentual dos gastos com pessoal foi de 49,39%, ou R\$ 1.804.233,67 abaixo do limite máximo. Vale ressaltar que houve uma diminuição na despesa com pessoal, recomendamos assim que sejam mantidas as despesas para que o município possa se manter dentro do limite legal estabelecido pela LRF.

Jose Hilquias Lourenço Silva
José Hilquias Lourenço Silva
Controlador



Soluções para o Município
RELATÓRIO DE ACOMPANHAMENTO – Janeiro a Agosto de 2019

DESPESAS COM MANUTENÇÃO E DESENVOLVIMENTO DO ENSINO:

De acordo com o art. 212 da Constituição Federal o Município é obrigado a aplicar nunca menos de 25% da Receita Resultante de Impostos (RRI) na Manutenção e Desenvolvimento do Ensino (MDE). Nas folhas seguintes constam as aplicações no ensino de toda gestão dos meses de Janeiro a Agosto de 2019.

No exercício de 2019 o percentual atingido acumuladamente do período analisado foi:

Descrição	1º Bimestre	2º Bimestre	3º Bimestre	4º Bimestre
1. Receita Resultante de Imposto - RRI (Art. 212 da CF)	4.804.414,44	8.621.814,88	12.818.323,67	17.191.188,42
2. Valor Mínimo a ser aplicado no MDE (25% da RRI)	1.201.103,61	2.155.453,72	3.204.580,92	4.297.797,11
3. Despesas Típicas do MDE para fins do Limite	1.338.823,55	2.986.232,85	4.550.440,88	5.309.613,36
4. % Aplicado da RRI no MDE	27,87%	34,64%	35,50%	30,89%
5. Diferença Frente ao Limite Mínimo de 25%	(137.719,94)	(830.779,13)	(1.345.859,96)	(1.011.816,26)

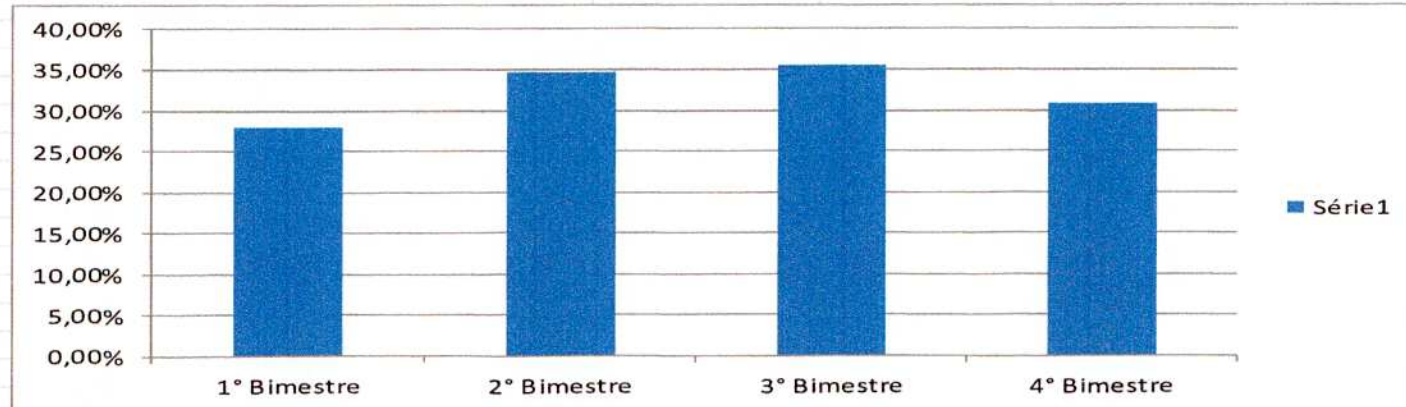

Até o mês de Agosto foi aplicado o percentual de 30,89%, aplicando a maior no período o montante de R\$1.011.816,25.

José Hilquias Lourenço Silva
Controlador



Soluções para o Município

RELATÓRIO DE ACOMPANHAMENTO – Janeiro a Agosto de 2019

2. APLICAÇÃO DE RECURSOS DO FUNDEB COM O PAGAMENTO DOS PROFISSIONAIS DE MAGISTÉRIO DA EDUCAÇÃO BÁSICA:

Dispõe o art. 22 da Lei Federal nº 11.494, de 20 de junho de 2007, que pelo menos 60% dos recursos do FUNDEB serão destinados às despesas com profissionais do magistério da educação básica. As aplicações efetivamente realizadas no exercício de 2019 está evidenciado na tabela abaixo.

Tabela 04 - Pagamento com pessoal do Magistério

Descrição	1º Bimestre	2º Bimestre	3º Bimestre	4º Bimestre
1. Receita Recebidas do Fundeb	2.104.825,62	4.030.149,54	5.674.272,33	7.255.407,39
2. Valor Mínimo a aplicar no pagamento dos Profissionais de Magistério	1.262.895,37	2.418.089,72	3.404.563,40	4.353.244,43
3. Desp. com pagamento dos Profissionais de Magistério (FUNDEB 60%)	1.616.348,60	3.240.987,16	4.479.454,60	6.017.558,47
4. Percentual aplicado no Fundo 60%	76,79%	80,42%	78,94%	82,94%
5. Diferença frente ao limite Mínimo dos 60%	(353.453,23)	(822.897,44)	(1.074.891,20)	(1.664.314,04)

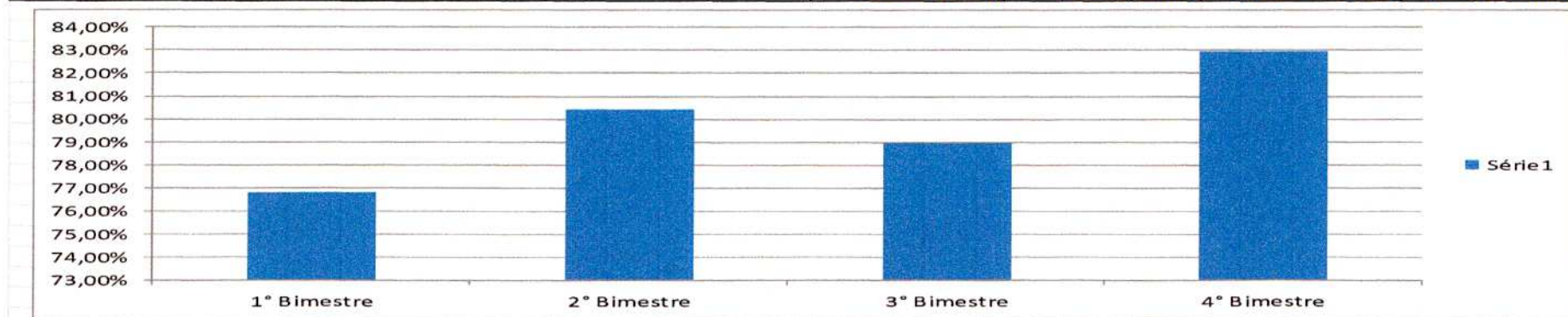

É observado que o município de Camocim de São Felix vem cumprindo o exigido pela Lei Federal Nº 11.494/2007, aplicando até o mês de Agosto o percentual de 82,94%, aplicando a maior o equivalente a R\$ 1.664.314,04. É importante frisar que hoje quase todo o recursos recebido do Fundeb é para pagamento dos profissionais do magistérios, deixando a folha dos 40% e manutenção da educação custeada basicamente com Recursos Próprios.

Jose Hilquias Lourenço Silva
 José Hilquias Lourenço Silva
 Controlador



Soluções para o Município

RELATÓRIO DE ACOMPANHAMENTO – Janeiro a Agosto de 2019

3. APURAÇÃO DA APLICAÇÃO DAS RECEITAS EM AÇÕES E SERVIÇOS PÚBLICOS DE SAÚDE:

Nas tabelas seguintes contam as aplicações de recursos próprios em ações e serviços públicos de saúde em 2019.

Tabela 05 - Aplicação Constitucional em Ações e Serviços Públicos de Saúde

Descrição	1° Bimestre	2° Bimestre	3° Bimestre	4° Bimestre
1. Receita para apuração da da Aplicação em Ações e serviços Público de Saúde (RRI)	4.804.414,44	8.621.814,88	12.831.343,54	16.409.955,53
2. Despesas Líquidas com Saúde (DLS)	501.419,86	1.260.879,25	2.234.368,10	2.910.792,14
3. Percentual Aplicado (DLS/RRI)	10,437%	14,624%	17,413%	17,738%

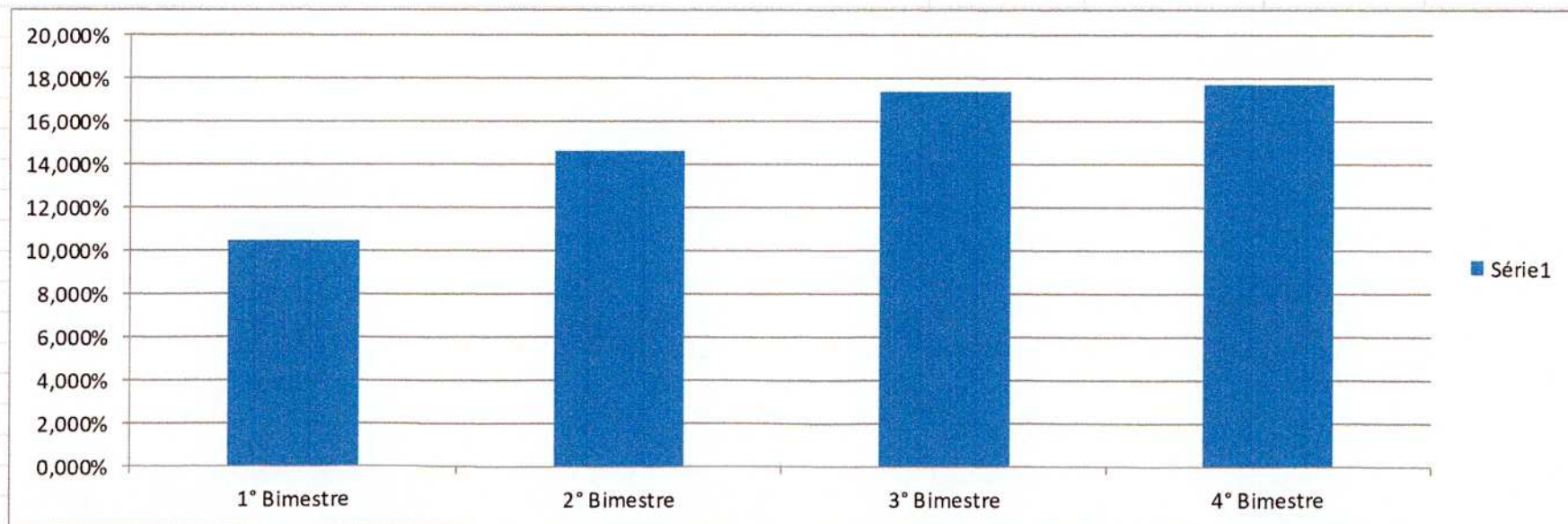

José Hilquias Lourenço Silva
Controlador



Soluções para o Município
RELATÓRIO DE ACOMPANHAMENTO – Janeiro a Agosto de 2019

O art. 7º da Lei Complementar nº 141 de 13 de janeiro de 2012 estabelece o percentual mínimo de 15% das receitas resultantes da apuração da aplicação das receitas em ações e serviços públicos de saúde. O Município aplicou até o 4º Bimestre (mês de Agosto) o percentual de 17,738% em 2019.

4. EXECUÇÃO ORÇAMENTÁRIA EM 2019.

4.1. Execução Orçamentária. Receitas arrecadadas, despesas empenhadas e liquidadas até o Agosto de 2019.

2019 - Janeiro a Agosto			
Descrição	Previsão/Autorização	Arrecadação/Execução	% Executado
Receita orçamentária (I)	45.480.000,00	27.582.755,68	60,65
Despesa Orçamentária (II) (com alterações orçamentárias)	45.480.000,00	25.523.494,98	56,12
Deficit de Execução Orçamentária (I-II)		2.059.260,70	

O resultado orçamentário no período analisado (janeiro a agosto de 2019) foi superavitário em R\$ 2.059.260,70.

5. POSIÇÃO DO MUNICÍPIO NO CAUC:

O CAUC - Serviço Auxiliar de Informações para Transferências Voluntárias registra diversos requisitos que o Município precisa comprovar para considerar “comprovado” cada item que o CAUC monitora.

O CAUC emitido na data deste relatório, indica que o Município comprovou os demais itens: **exceto o item 1.1, 1.5:**

1.1 Regularidade quanto a Tributos, a Contribuições Previdenciárias Federais e à Dívida Ativa da União;

José Hilquias Lourenço
Controlador





Soluções para o Município
RELATÓRIO DE ACOMPANHAMENTO – Janeiro a Agosto de 2019

Descrição: Apresenta a adimplência quanto aos tributos, às contribuições federais e à dívida ativa federal constante da base de dados da RFB e da PGFN, conforme as informações disponíveis na Certidão de Débitos Relativos a Créditos Tributários Federais e à Dívida Ativa da União.

Inadimplência

10.766.129/0001-69 - CAMOCIM DE SAO FELIX

1.5 Regularidade perante o Poder Público Federal

Descrição: Regularidade perante os órgãos e as entidades do Poder Público Federal, que é verificada pela falta de registro no CADIN (cadastro de devedores da União).

10.766.129/0001-69 - CAMOCIM DE SAO FELIX

00394460

DEPTO. RECEITA FEDERAL

00394460

DEPTO. RECEITA FEDERAL

6. REPASSE DO DUODÉCIMO

O artigo 29-A da Constituição Federal, com redação dada pelas Emendas Constitucionais nº 25/00 e 58/09, determina que a despesa total do Poder Legislativo Municipal, incluídos os subsídios dos Vereadores e excluídos os gastos com inativos, não poderá ultrapassar percentuais específicos incidentes sobre o somatório da receita tributária e das transferências previstas no § 5º do artigo 153 e nos artigos 158 e 159, efetivamente realizadas no exercício anterior.

O § 2º do referido artigo dispõe ainda que o prefeito poderá ser responsabilizado criminalmente na ocorrência de uma das seguintes hipóteses:

- Efetuar repasse que supere os limites definidos neste artigo;
- Não enviar o repasse até o dia 20 de cada mês;
- Enviá-lo a menor da proporção fixada na Lei Orçamentária.

José Hilquias Lourenço Silva
Controlador



Soluções para o Município
RELATÓRIO DE ACOMPANHAMENTO – Janeiro a Agosto de 2019



Valor calculado pela Contabilidade a ser repassado Anual e Mensalmente:

CÂMARA MUNICIPAL DE CAMOCIM DE SÃO FELIX			
MEMÓRIA DE CÁLCULO DO DUODÉCIMO PARA O EXERCÍCIO 2019- BASE RECEITA 2018			
Base Legal	Classificação	Discriminação da Receita	Valor
	1000.00.00	RECEITAS CORRENTES	R\$ 24.526.210,81
TOTAL.....			R\$ 24.526.210,81
Limite de repasse ao Poder Legislativo Anual (7%)			R\$ 1.716.834,76
VALOR A SER REPASSADO AO PODER LEGISLATIVO MENSALMENTE			
Repasse de 7% dividido por 12 meses			R\$ 143.069,56

Tabela do Duodécimo repassado até o mês de Agosto/2019:

Competência	Valor Repassado	DATA DO REPASSE
Janeiro	133.445,30	18/01/2019
Fevereiro	153.096,24	20/02/2019
Março	143.270,77	20/03/2019
Abril	143.270,77	18/04/2019
Maiο	143.270,77	20/05/2019
Junho	143.270,77	19/06/2019
Julho	143.270,77	19/07/2019
Agosto	143.270,77	20/08/2019
Total Geral		1.146.166,16

José Hilquias Lourenço Silva
Controlador



Soluções para o Município

RELATÓRIO DE ACOMPANHAMENTO – Janeiro a Agosto de 2019

Conforme tabela acima pode ser observado que o município vem enviado de forma mensal o repasse antes do dia 20 de cada competência, cumprindo o que determina a Legislação. Porém cabe ressaltar que o valor mensal a ser repassado é de R\$ 143.069,56 e a Duodécimo pago a Câmara está sendo no valor de R\$ 143.270,77, a maior R\$ 201,21, resultando em um repasse a maior ao final do exercício de R\$ 2.414,52. Desta forma recomendamos que seja realizado o ajuste até o final do exercício.

7. REGULARIDADE PREVIDENCIÁRIA:

O Município está vinculado unicamente ao Regime Geral de Previdência Social (RGPS), administrado pela Receita Federal do Brasil na sua parte financeira e no aspecto de previdência social pelo INSS, para os servidores ocupantes de cargos efetivos, de confiança, contratos temporários para atendimento do excepcional interesse público e agentes políticos.

7.1 – Também é competência do Controle Interno o acompanhamento das Despesas Previdenciárias do município. Sendo assim nos itens abaixo, iremos evidenciar o repasse ao INSS da Prefeitura Municipal, Fundo de Saúde e Fundo de Assistência Social.

7.1.1. PREFEITURA:

7.1.1.1SERVIDOR



Soluções para o Município
RELATÓRIO DE ACOMPANHAMENTO – Janeiro a Agosto de 2019

CONTRIBUIÇÃO DOS SEGURADOS (RGPS)

COMPETÊNCIA	BASE DE CÁLCULO	RETIDA ²	CONTABILIZADA	RECOLHIDA ⁴		DATA DO VENCIMENTO ⁵	DATA DO REPASSE ⁵
	VALOR ¹			Principal	Encargos		
Janeiro	951.428,16	97.284,93	97.284,93	97.284,93	0,00	20/02/2019	20/02/2019
Fevereiro	991.514,30	100.111,79	100.111,79	100.111,79	0,00	20/03/2019	20/03/2019
Março	1.021.993,45	102.569,94	102.569,94	102.569,94	0,00	20/04/2019	20/04/2019
Abril	1.020.089,66	102.457,04	102.457,04	102.457,04	0,00	20/05/2019	20/05/2019
Maio	998.623,97	100.493,81	100.493,81	100.493,81	0,00	20/06/2019	20/06/2019
Junho	1.004.314,90	100.722,71	100.722,71	100.722,71	0,00	20/07/2019	20/07/2019
Julho	1.003.822,34	100.650,17	100.650,17	100.650,17	0,00	20/08/2019	20/08/2019
Agosto	997.801,67	100.183,51	100.183,51	100.183,51	0,00	20/09/2019	20/09/2019
TOTAL	7.989.588,45	804.473,90	804.473,90	804.473,90			

7.1.1.2.PATRONAL

CONTRIBUIÇÃO DA OBRIGAÇÃO PATRONAL(ORGÃO/ENTIDADE) - RGPS

COMPETÊNCIA	BASE DE CÁLCULO	DEVIDA ²	CONTABILIZADA	BENEFÍCIOS PAGOS DIRETAMENTE ³	RECOLHIDA ⁴		DATA DO VENCIMENTO ⁵	DATA DO REPASSE ⁵
	VALOR ¹				Principal	Encargos		
Janeiro	951.428,16	209.314,33	209.314,33	11.323,68	197.990,65	0,00	20/02/2019	20/02/2019
Fevereiro	991.514,30	218.133,27	218.133,27	11.553,08	206.580,19	0,00	20/03/2019	20/03/2019
Março	1.021.993,45	224.838,69	224.838,69	13.396,38	211.442,31	0,00	20/04/2019	20/04/2019
Abril	1.020.089,66	224.419,89	224.419,89	11.875,14	212.744,75	0,00	20/05/2019	20/05/2019
Maio	998.623,97	219.697,42	219.697,42	8.619,59	211.077,83	0,00	20/06/2019	20/06/2019
Junho	1.004.314,90	220.949,40	220.949,40	8.128,85	212.820,55	0,00	20/07/2019	20/07/2019
Julho	1.003.822,34	220.841,05	220.841,05	3.772,98	217.068,07	0,00	20/08/2019	20/08/2019
Agosto	997.801,67	219.516,50	219.516,50	2.796,00	216.720,50	0,00	20/09/2019	20/09/2019
TOTAL	7.989.588,45	1.757.710,55	1.757.710,55	71.265,70	1.686.444,85	0,00		

José Hilquias Lourenço Silva
Controlador



Soluções para o Município

RELATÓRIO DE ACOMPANHAMENTO – Janeiro a Agosto de 2019

7.1.2.FUNDO DE SAÚDE:

7.1.2.1.SERVIDOR:

CONTRIBUIÇÃO DOS SEGURADOS (RGPS)

COMPETÊNCIA	BASE DE CÁLCULO	RETIDA ²	CONTABILIZADA	RECOLHIDA ⁴		DATA DO VENCIMENTO ⁵	DATA DO REPASSE ⁵
	VALOR ¹			Principal	Encargos		
Janeiro	165.890,64	13.587,36	13.587,36	13.587,36	0,00	20/02/2019	20/02/2019
Fevereiro	162.074,97	13.212,60	13.212,60	13.212,60	0,00	20/03/2019	20/03/2019
Março	171.426,93	13.940,75	13.940,75	13.940,75	0,00	20/04/2019	20/04/2019
Abril	173.402,40	14.116,76	14.116,76	14.116,76	0,00	20/05/2019	20/05/2019
Maio	189.665,00	14.119,80	14.119,80	14.119,80	0,00	20/06/2019	20/06/2019
Junho	187.556,00	14.191,08	14.191,08	14.191,08	0,00	20/07/2019	20/07/2019
Julho	187.011,32	14.149,34	14.149,34	14.149,34	0,00	20/08/2019	20/08/2019
Agosto	187.632,29	14.197,19	14.197,19	14.197,19	0,00	20/09/2019	20/09/2019
TOTAL	1.424.659,55	111.514,88	111.514,88	111.514,88			

7.1.2.2. PATRONAL:

CONTRIBUIÇÃO DA OBRIGAÇÃO PATRONAL(ORGÃO/ENTIDADE) - RGPS

COMPETÊNCIA	BASE DE CÁLCULO	DEVIDA ²	CONTABILIZADA	BENEFÍCIOS PAGOS DIRETAMENTE ³	RECOLHIDA ⁴		DATA DO VENCIMENTO ⁵	DATA DO REPASSE ⁵
	VALOR ¹				Principal	Encargos		
Janeiro	165.890,64	36.495,93	36.495,93	7.587,97	28.907,96	0,00	20/02/2019	20/02/2019
Fevereiro	162.074,97	35.656,49	35.656,49	5.608,80	30.047,69	0,00	20/03/2019	20/03/2019
Março	171.426,93	37.713,93	37.713,93	5.486,40	32.227,53	0,00	20/04/2019	20/04/2019
Abril	173.402,40	38.148,53	38.148,53	7.703,60	30.444,93	0,00	20/05/2019	20/05/2019
Maio	189.665,00	41.726,30	41.726,30	8.176,80	33.549,50	0,00	20/06/2019	20/06/2019
Junho	187.556,00	41.262,32	41.262,32	6.885,40	34.376,92	0,00	20/07/2019	20/07/2019
Julho	187.011,32	41.142,48	41.142,48	4.557,73	36.584,75	0,00	20/08/2019	20/08/2019
Agosto	187.632,29	41.279,10	41.279,10	3.194,40	38.084,70	0,00	20/09/2019	20/09/2019
TOTAL	1.424.659,55	313.425,08	313.425,08	49.201,10	264.223,98	0,00		

José Hilquias Lourenço Silva
Controlador



Soluções para o Município
RELATÓRIO DE ACOMPANHAMENTO – Janeiro a Agosto de 2019



7.1.3.FUNDO DE ASSISTÊNCIA SOCIAL:

7.1.3.1.SERVIDOR:

CONTRIBUIÇÃO DOS SEGURADOS (RGPS)

COMPETÊNCIA	BASE DE CÁLCULO	RETIDA ²	CONTABILIZADA	RECOLHIDA ⁴		DATA DO VENCIMENTO ⁵	DATA DO REPASSE ⁵
	VALOR ¹			Principal	Encargos		
Janeiro	13.791,00	1.223,28	1.223,28	1.223,28		20/02/2019	20/02/2019
Fevereiro	14.789,00	1.303,12	1.303,12	1.303,12		20/03/2019	20/03/2019
Março	14.789,00	1.303,12	1.303,12	1.303,12		20/04/2019	20/04/2019
Abril	13.791,00	1.223,28	1.223,28	1.223,28		20/05/2019	20/05/2019
Maio	13.791,00	1.223,28	1.223,28	1.223,28		20/06/2019	20/06/2019
Junho	13.791,00	1.223,28	1.223,28	1.223,28		20/07/2019	20/07/2019
Julho	13.791,00	1.223,28	1.223,28	1.223,28		20/08/2019	20/08/2019
Agosto	13.791,00	1.223,28	1.223,28	1.223,28		20/09/2019	20/09/2019
TOTAL	112.324,00	9.945,92	9.945,92	9.945,92			

7.1.3.2. PATRONAL:

José Hilquias Lourenço
Controlador



Soluções para o Município
RELATÓRIO DE ACOMPANHAMENTO – Janeiro a Agosto de 2019

COMPETÊNCIA	BASE DE CÁLCULO VALOR ¹	DEVIDA ²	CONTABILIZADA	BENEFÍCIOS PAGOS DIRETAMENTE ³	RECOLHIDA ⁴		DATA DO VENCIMENTO ⁵	DATA DO REPASSE ⁵
					Principal	Encargos		
Janeiro	13.791,00	3.034,02	3.034,02	31,71	3.002,31		20/02/2019	20/02/2019
Fevereiro	14.789,00	3.253,58	3.253,58	32,80	3.220,78		20/03/2019	20/03/2019
Março	14.789,00	3.253,58	3.253,58	32,80	3.220,78		20/04/2019	20/04/2019
Abril	13.791,00	3.034,02	3.034,02	-	3.034,02		20/05/2019	20/05/2019
Mai	13.791,00	3.034,02	3.034,02	-	3.034,02		20/06/2019	20/06/2019
Junho	13.791,00	3.034,02	3.034,02	-	3.034,02		20/07/2019	20/07/2019
Julho	13.791,00	3.034,02	3.034,02	-	3.034,02		20/08/2019	20/08/2019
Agosto	13.791,00	3.034,02	3.034,02	-	3.034,02		20/09/2019	20/09/2019
TOTAL	112.324,00	24.711,28	24.711,28	97,31	24.613,97			

José Hilquias Lourenço Silva
Controlador



Soluções para o Município
RELATÓRIO DE ACOMPANHAMENTO – Janeiro a Agosto de 2019

RESUMO DOS INDICADORES:

- a) Despesas com Pessoal em 2019: **49,39%**;
- b) Aplicação no Ensino: **30,89%**;
- c) Aplicação no Magistério **82,94%**;
- d) Aplicação em Saúde: **17,74%**;
- e) Exportação de Dados para o TCE-PE, pelo SAGRES: competência Agosto de 2017. **Em dia**;
- f) Publicação dos Relatórios Fiscais: RREO do 4º bimestre de 2019 e RGF 2º Quadrimestre de 2019, publicado nos 30 dias seguintes ao prazo de elaboração, conforme a lei. **Em dia**;
- g) Exportação de Dados e Homologação do SIOPS: **Em dia**;
- h) Exportação de Dados e Homologação do SIOPE: homologados pelo SIOPE: **Em dia**;
- i) Posição do Município junto ao CAUC: constam comprovados os demais itens do CAUC: **Exceto o item 1.1, 1.5;**

Diante das informações aprestadas neste relatório, aguardamos reposta no prazo de trinta dias úteis sobre providências tomadas para regularização das pendências elencadas até o 4º Bimestre de 2019.

Camocim de São Felix, 25 de novembro de 2019.

JOSE HILQUIAS LOURENÇO DA SILVA
Coordenador de Controle Interno

Assessor de Controle Interno