



CAMOCIM DE SÃO FÉLIX

- GOVERNO MUNICIPAL -

LEI Nº 562/2019

LOA – 2020

LEI DE DIRETRIZES ORÇAMENTARIAS





LEI Nº 562/2019, de 04 de Dezembro de 2019

EMENTA: Dispõe sobre o Orçamento Fiscal e da Seguridade Social do Município de Camocim de São Félix para o exercício financeiro de 2020 e dá outras providências.

O PREFEITO CONSTITUCIONAL DO MUNICÍPIO DE CAMOCIM DE SÃO FÉLIX, Estado de Pernambuco, no uso de suas atribuições legais, conferidas pela Lei Orgânica Municipal, faço saber que a Câmara Municipal de Vereadores aprovou e eu sanciono a presente Lei:

Art. 1º - O Orçamento Fiscal e da Seguridade Social do Município de Camocim de São Félix, discriminados pelos anexos que integra este Projeto de Lei, estima à receita e fixa a despesa para o exercício financeiro de 2020 em **R\$ 50.000.000,00 (Cinquenta milhões de reais)**, nos termos da Constituição Federal, Lei 4.320/64, Lei complementar nº 101/2000 e a Lei Municipal de Diretrizes Orçamentárias para o exercício de 2020, prevendo inclusive os orçamentos referentes aos Poderes do Município, seus fundos, órgãos e entidades da Administração Municipal, instituídas e mantidas pelo Poder Público, compreendendo:

I – Orçamento Fiscal – R\$ 36.929.000,00 (Trinta e seis milhões e novecentos e vinte e nove mil reais);

II – Orçamento da Seguridade Social – R\$ 13.071.000,00 (Treze milhões e setenta e um mil reais).

Art. 2º - A receita será arrecadada na forma da Legislação em vigor e especificações dos anexos desta Lei, e de acordo com o seguinte desdobramento:

ADMINISTRAÇÃO DIRETA

I – RECEITAS CORRENTES

| | | |
|-----------------------------|-----|--------------|
| a) Receita Tributária | R\$ | 1.640.000,00 |
| b) Receita de Contribuições | R\$ | 500.000,00 |
| c) Receita Patrimonial | R\$ | 141.000,00 |

TRABALHANDO A SERVIÇO DO POVO



| | | |
|--|------------|----------------------|
| d) Receita de Serviços | R\$ | 100.000,00 |
| e) Transferências Correntes | R\$ | 47.492.000,00 |
| f) Outras Receitas Correntes | R\$ | 350.000,00 |
| (-) Dedução das Receitas para Formação do FUNDEB | R\$ | (5.293.000,00) |
| SUBTOTAL | R\$ | 44.930.000,00 |

II - RECEITAS DE CAPITAL

| | | |
|-----------------------------|------------|---------------------|
| a) Alienação de Bens | R\$ | 220.000,00 |
| b) Transferência de Capital | R\$ | 4.850.000,00 |
| SUBTOTAL | R\$ | 5.070.000,00 |

TOTAL GERAL R\$ 50.000.000,00

ADMINISTRAÇÃO INDIRETA

Parágrafo Único – As receitas que custearão as entidades da Administração Indireta são as previstas na natureza da receita, abaixo discriminadas, por categorias descrição e valores.

I- FUNDO MUNICIPAL DE ASSISTÊNCIA SOCIAL - FMAS

| | | | |
|----------------|---|------------|---------------------|
| 1321.00.1.1.00 | Rec. Rem. De Depósitos Bancários – FMAS | R\$ | 6.000,00 |
| 1718.10.3.1.00 | Transferências dos Convênios União | R\$ | 70.000,00 |
| 1718.12.1.1.00 | Transf. Recur. do Fundo Nac. de Assistência Social – FMAS | R\$ | 600.000,00 |
| 1728.10.9.1.00 | Transferências de Convênios do Estado | R\$ | 80.000,00 |
| 1921.99.1.1.02 | Indenizações – FMAS | R\$ | 5.000,00 |
| 1922.99.1.1.02 | Restituições – FMAS | R\$ | 5.000,00 |
| 2418.12.1.1.00 | Transf. Convênios da União para o FMAS | R\$ | 40.000,00 |
| 2428.99.1.1.02 | Transf. Convênios do Estado para o FMAS | R\$ | 20.000,00 |
| | Repasse Financeiro | R\$ | 1.252.000,00 |
| | SUBTOTAL..... | R\$ | 2.078.000,00 |

II- FUNDO MUNICIPAL DE SAÚDE - FMS

TRABALHANDO A SERVIÇO DO POVO





| | | | |
|-------------------------|---|------------|----------------------|
| 1321.00.1.1.00 | Rec. Rem. de Depósitos Bancários- FMS | R\$ | 15.000,00 |
| 1630.01.1.1.00 | Serviços e Atividades Referentes à Saúde | R\$ | 40.000,00 |
| 1718.03.0.0.00 | Transferências de Recursos do SUS – Bloco de Custeio | R\$ | 3.330.000,00 |
| 1718.04.0.0.00 | Transferências de Recursos do SUS – Bloco de Investimentos | R\$ | 220.000,00 |
| 1718.99.1.1.00 | Transferências Advindas de Emendas Parlamentar | R\$ | 100.000,00 |
| 1728.03.1.1.00 | Transferências de Recursos dos Estados p/ SUS | R\$ | 80.000,00 |
| 1921.99.1.1.03 | Outras Indenizações – FMS | R\$ | 20.000,00 |
| 1922.99.1.1.03 | Outras Restituições – FMS | R\$ | 20.000,00 |
| 2418.03.0.0.00 | Transf. de Recursos do Sistema Único de Saúde–Custeio | R\$ | 140.000,00 |
| 2418.04.0.0.00 | Transf. de Recursos do Sistema Único de Saúde–Investimentos | R\$ | 110.000,00 |
| 2418.99.1.1.00 | Transf. Advindas de Emendas Parlamentar para – SUS | R\$ | 50.000,00 |
| 2428.10.1.1.00 | Transf. Conv. dos Estados p/ o Sistema Único de Saúde -SUS | R\$ | 200.000,00 |
| | Repasse Financeiro | R\$ | 5.378.000,00 |
| SUBTOTAL..... | | R\$ | 9.703.000,00 |
| TOTAL GERAL..... | | R\$ | 11.781.000,00 |

Art. 3º - A despesa municipal será realizada segundo a discriminação nos anexos que acompanham esta Lei, incluindo a da Administração Direta, e indireta, por Programa de Trabalho por funções, órgãos e categorias econômicas, com os seguintes desdobramentos:

I - FUNÇÕES DE GOVERNO

| FUNÇÃO | CORRENTE | CAPITAL | RESERVA CONTINGÊNCIA | VALOR |
|-----------------------|--------------|--------------|----------------------|--------------|
| 01 Legislativa | 2.005.000,00 | 85.000,00 | | 2.090.000,00 |
| 04 Administração | 6.911.000,00 | 882.000,00 | | 7.793.000,00 |
| 06 Segurança Pública | 476.000,00 | 180.000,00 | | 656.000,00 |
| 08 Assistência Social | 2.457.000,00 | 616.000,00 | | 3.073.000,00 |
| 10 Saúde | 8.558.000,00 | 1.440.000,00 | | 9.998.000,00 |

TRABALHANDO A SERVIÇO DO POVO





| | | | | |
|-------------------------|-------------------------|----------------------|---------------------|-----------------------------------|
| 12 | Educação | 15.050.000,00 | 1.670.000,00 | 16.720.000,00 |
| 13 | Cultura | 1.115.000,00 | 15.000,00 | 1.130.000,00 |
| 14 | Direitos da Cidadania | 40.000,00 | 45.000,00 | 85.000,00 |
| 15 | Urbanismo | 1.465.000,00 | 1.550.000,00 | 3.015.000,00 |
| 16 | Habitação | | 90.000,00 | 90.000,00 |
| 17 | Saneamento | 10.000,00 | 230.000,00 | 240.000,00 |
| 20 | Agricultura | 1.300.000,00 | 355.000,00 | 1.655.000,00 |
| 23 | Comércio e Serviço | 115.000,00 | 10.000,00 | 125.000,00 |
| 25 | Energia | 10.000,00 | 150.000,00 | 160.000,00 |
| 26 | Transporte | 445.000,00 | 160.000,00 | 605.000,00 |
| 27 | Desporto e Lazer | 395.000,00 | 370.000,00 | 765.000,00 |
| 28 | Encargos Especiais | | 800.000,00 | 800.000,00 |
| 99 | Reserva de Contingência | | | 1.000.000,00 1.000.000,00 |
| TOTAL GERAL..... | | 40.342.000,00 | 8.658.000,00 | 1.000.000,00 50.000.000,00 |

II - DESPESAS POR ORGÃO DA ADMINISTRAÇÃO DIRETA

| ORGÃO | CORRENTE | CAPITAL | RESERVA DE CONTINGÊNCIA | VALOR |
|---|---------------|--------------|-------------------------|---------------|
| 0101 PODER LEGISLATIVO | 2.005.000,00 | 85.000,00 | | 2.090.000,00 |
| 0202 PODER EXECUTIVO | 1.261.000,00 | 165.000,00 | | 1.426.000,00 |
| 0203 SECRETARIA MUNICIPAL DE ADMINISTRAÇÃO | 4.160.000,00 | 255.000,00 | | 4.415.000,00 |
| 0205 GABINETE E SERVIÇOS DE FISCALIZAÇÃO | 16.000,00 | 2.000,00 | | 18.000,00 |
| 0206 SECRETARIA MUNICIPAL DE FINANÇAS | 974.000,00 | 880.000,00 | 1.000.000,00 | 2.854.000,00 |
| 0207 SECRETARIA DE EDUCAÇÃO | 4.590.000,00 | 575.000,00 | | 5.265.000,00 |
| 0208 FUNDEB-FUNDO DE MANUT.E DESENV.DO ENSINO | 11.870.000,00 | 650.000,00 | | 12.520.000,00 |
| 0209 SECRETARIA DE OBRAS E URBANISMO | 1.682.000,00 | 3.425.000,00 | | 5.107.000,00 |
| 0210 DEPARTAMENTO DE SERVIÇOS URBANOS | 870.000,00 | 400.000,00 | | 1.270.000,00 |
| 0211 SECRETARIA MUNICIPAL DE INFRAESTRUTURA | 445.000,00 | 130.000,00 | | 575.000,00 |
| 0212 SECRETARIA DE AGRICULTURA | 1.300.000,00 | 255.000,00 | | 1.555.000,00 |
| 0213 SECRETARIA AÇÃO SOCIAL | 365.000,00 | 130.000,00 | | 495.000,00 |
| 0214 SECRETARIA ASSISTÊNCIA SOCIAL | 40.000,00 | 45.000,00 | | 85.000,00 |

TRABALHANDO A SERVIÇO DO POVO



| | | | | |
|----------------------|--|----------------------|---------------------|-----------------------------------|
| 0215 | SECRETARIA DE SAÚDE | 45.000,00 | 50.000,00 | 95.000,00 |
| 0216 | FUNDO MUNICIPAL DA CRIANÇA E ADOLESCENTE | 335.000,00 | 60.000,00 | 395.000,00 |
| 0217 | COMAGSUL | 24.000,00 | 30.000,00 | 54.000,00 |
| SUBTOTAL..... | | 30.072.000,00 | 7.147.000,00 | 1.000.000,00 38.219.000,00 |

III- DESPESAS POR ORGÃO ADMINISTRAÇÃO INDIRECTA

| ORGÃO | CORRENTE | CAPITAL | RESERVA DE CONTINGÊNCIA | VALOR |
|---|----------------------|---------------------|-------------------------|----------------------|
| 0302 FUNDO MUNICIPAL DE SAÚDE - FMS | 8.513.000,00 | 1.190.000,00 | A | 9.703.000,00 |
| FUNDO MUNICIPAL DE ASSISTÊNCIA SOCIAL - | 1.757.000,00 | 321.000,00 | | 2.078.000,00 |
| 0303 FMAS | | | | |
| SUBTOTAL..... | 10.270.000,00 | 1.511.000,00 | | 11.781.000,00 |
| TOTAL GERAL..... | 40.342.000,00 | 8.658.000,00 | 1.000.000,00 | 50.000.000,00 |

IV - POR CATEGORIA ECONÔMICA
ADMINISTRAÇÃO DIRETA E INDIRECTA

DESPESAS CORRENTES

| | | |
|-------------------------------|------------|----------------------|
| a) Pessoal e Encargos Sociais | R\$ | 20.069.000,00 |
| b) Outras Despesas Correntes | R\$ | 20.283.000,00 |
| SUBTOTAL..... | R\$ | 40.352.000,00 |

DESPESAS DE CAPITAL

| | | |
|--------------------------|------------|---------------------|
| a) Investimentos | R\$ | 7.848.000,00 |
| b) Amortização da Dívida | R\$ | 800.000,00 |
| SUBTOTAL..... | R\$ | 8.648.000,00 |

TRABALHANDO A SERVIÇO DO POVO





RESERVA DE CONTINGÊNCIA

| | | |
|----------------------------|------------|----------------------|
| a) Reserva de Contingência | R\$ | 1.000.000,00 |
| SUBTOTAL..... | R\$ | 1.000.000,00 |
| TOTAL GERAL..... | R\$ | 50.000.000,00 |

Art. 4º - Nos termos do artigo 22 paragrafo único, da Lei que trata das Diretrizes Orçamentárias, fica o Poder Executivo Municipal, autorizado abrir créditos adicionais suplementares até o limite de 1/3 do total da despesa fixada nesta lei, utilizando como fonte de recursos o disposto no art. 43, §1º e incisos da Lei Federal nº 4.320, de 17 de março de 1964, sendo mencionados por ocasião da abertura do decreto de crédito, e:

I – repassar para o Poder Legislativo municipal o percentual permitido no inciso I, do art. 29A, da Constituição Federal, para atendimentos dos incisos I e II, § 2º do mesmo artigo;

II – utilizar a reserva de contingência como recurso para abertura de créditos suplementares;

III – autorizado a proceder à transposição, remanejamento ou transferência de recurso de um elemento de despesa para outro, dentro de uma unidade orçamentária, conforme art. 167, alínea VI da Constituição Federal;

IV – a utilizar os recursos de convênios como fonte para abertura de créditos adicionais a ser aplicado no objeto do próprio convênio;

Art. 5º - Os créditos especiais autorizados no exercício de 2019 serão reabertos nos limites de seus saldos, segundo o disposto no § 2º, art. 167 da Constituição Federal, obedeceram às codificações constantes desta Lei.

Art. 6º - Esta Lei entrará em vigor na data de sua publicação, tendo seus efeitos a partir de 1º de janeiro de 2020.

Gabinete do Prefeito, 04 de dezembro de 2019.

GIORGE DO CARMO BEZERRA

-Prefeito-

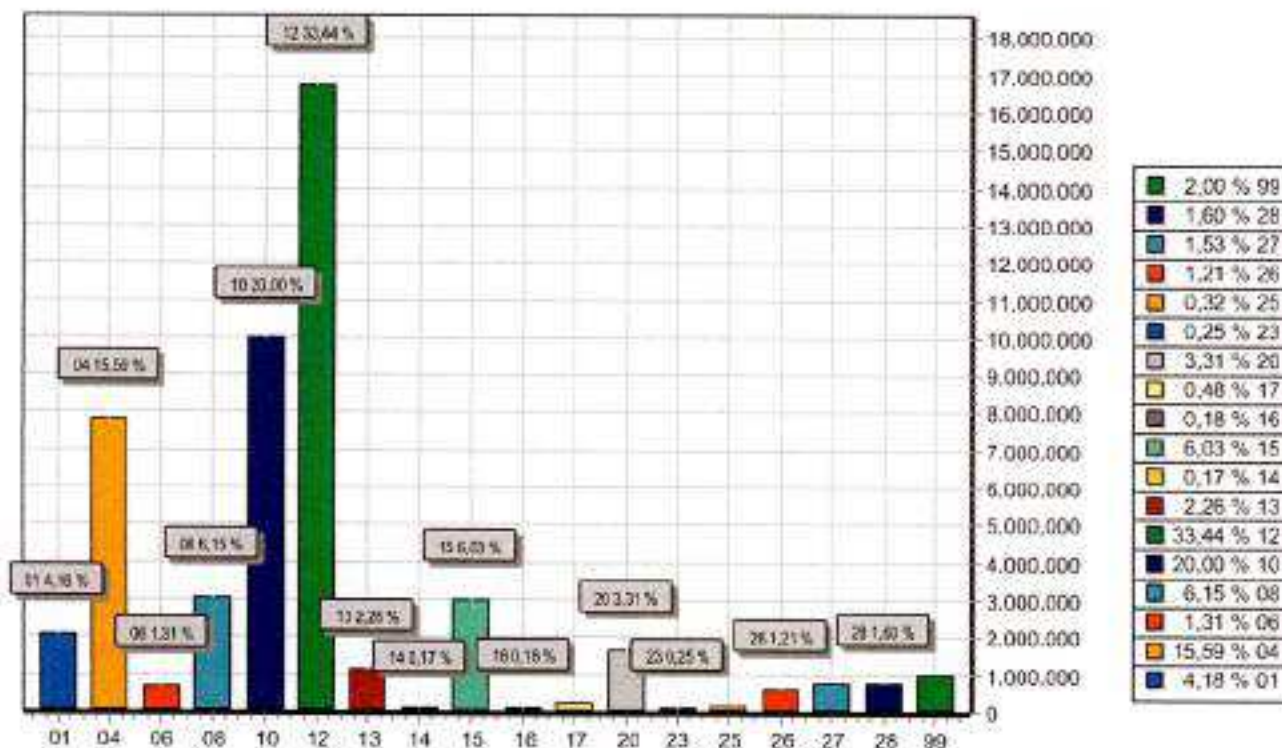

| FUNÇÃO | DOTAÇÃO | |
|--------------|-------------------------|----------------------|
| 01 | Legislativa | 2.090.000,00 |
| 04 | Administração | 7.793.000,00 |
| 06 | Segurança Pública | 856.000,00 |
| 08 | Assistência Social | 3.073.000,00 |
| 10 | Saúde | 9.998.000,00 |
| 12 | Educação | 16.720.000,00 |
| 13 | Cultura | 1.130.000,00 |
| 14 | Direitos da Cidadania | 85.000,00 |
| 15 | Urbanismo | 3.015.000,00 |
| 16 | Habitação | 90.000,00 |
| 17 | Saneamento | 240.000,00 |
| 20 | Agricultura | 1.655.000,00 |
| 23 | Comércio e Serviços | 125.000,00 |
| 25 | Energia | 160.000,00 |
| 26 | Transporte | 605.000,00 |
| 27 | Desporto e Lazer | 785.000,00 |
| 28 | Encargos Especiais | 800.000,00 |
| 99 | Reserva de Contingência | 1.000.000,00 |
| TOTAL | | 50.000.000,00 |



PM Camocim de São Felix

Praça São Felix, Nº 20

10766129/0001-69

Exercício: 2020

DESPESA ORÇADA POR GRUPO



Documento Assinado Digitalmente por: GIORGE DO CARMO BEZERRA
Acesse em: <https://eccc.tce.pe.gov.br/epp/validaDoc.seam> Código do documento: 7e6efc23-e76a-4779-bcad-7cd4e609f72c

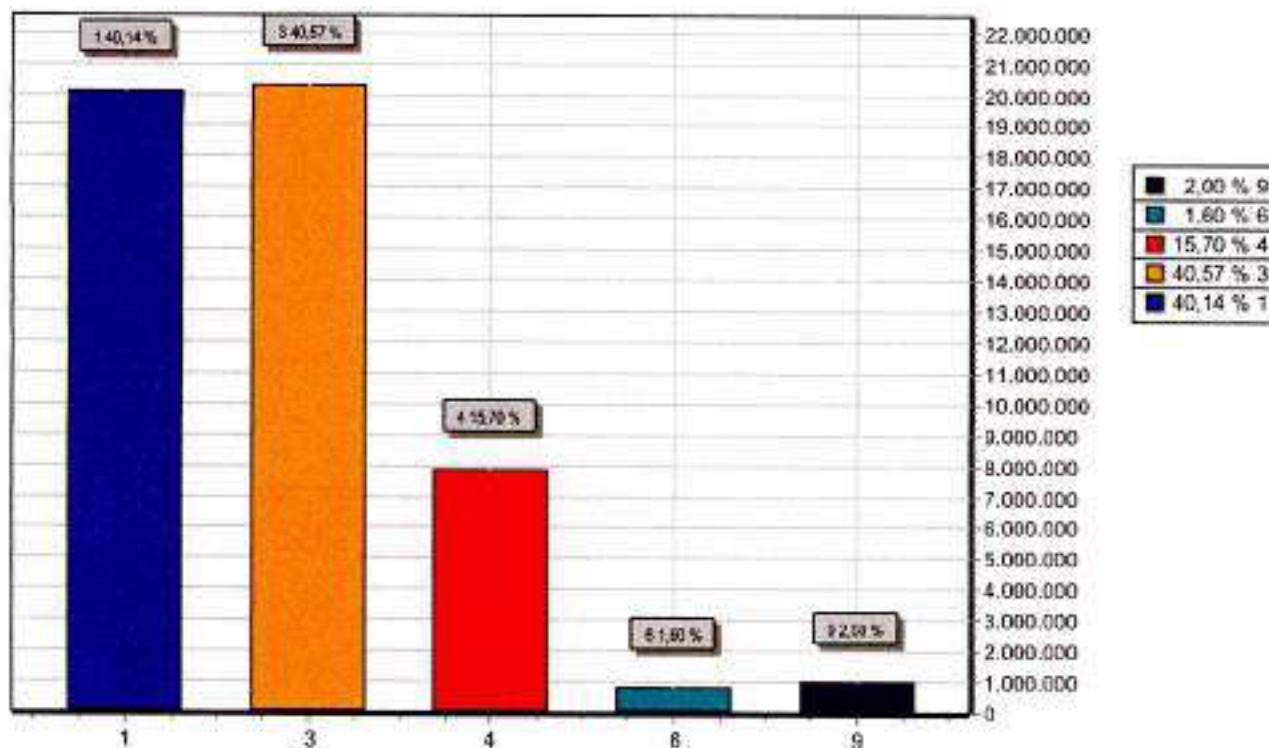

| GRUPO | DOTAÇÃO |
|-------|----------------------------|
| 1 | PESSOAL E ENCARGOS SOCIAIS |
| 3 | OUTRAS DESPESAS CORRENTES |
| 4 | INVESTIMENTOS |
| 6 | AMORTIZAÇÃO DA DÍVIDA |
| 9 | RESERVA DE CONTINGÊNCIA |
| TOTAL | 50.000.000,00 |



PM Camocim de São Felix

Praça São Felix, N° 20
10766129/0001-69

Exercício: 2020

RECEITA PREVISTA



Documento Assinado Digitalmente por: GIORGE DO CARMO BEZERRA
Acesse em: <https://ctce.tce.pe.gov.br/epv/validaDoc.seam> Código do documento: 766efe23-e76a-4779-bcad-7cd4eb09172c

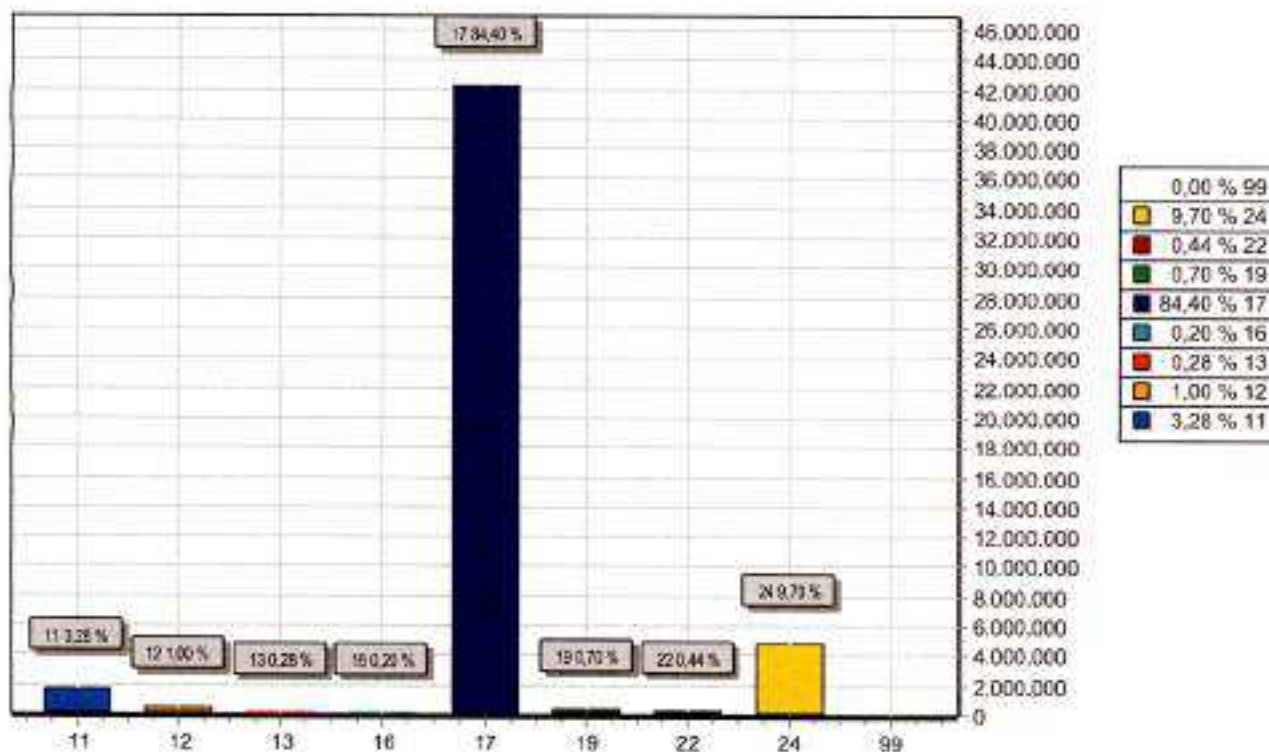

| CODIGO | | PREVISTO |
|--------|---|---------------|
| 11 | IMPOSTOS, TAXAS E CONTRIBUIÇÕES DE MELHORIA | 1.640.000,00 |
| 12 | CONTRIBUIÇÕES | 500.000,00 |
| 13 | RECEITA PATRIMONIAL | 141.000,00 |
| 16 | RECEITA DE SERVIÇOS | 100.000,00 |
| 17 | TRANSFERÊNCIAS CORRENTES | 42.199.000,00 |
| 19 | OUTRAS RECEITAS CORRENTES | 350.000,00 |
| 22 | ALIENAÇÃO DE BENS | 220.000,00 |
| 24 | TRANSFERÊNCIAS DE CAPITAL | 4.850.000,00 |
| 99 | RECURSOS ARRECADADOS EM EXERCÍCIOS ANTERIORES | |
| TOTAL | | 50.000.000,00 |



PM Camocim de São Felix

Praça São Felix, N° 20 - CNPJ: 10766129/0001-69
Orçamento Programa - Exercício de 2020

DEMONSTRATIVO DA RECEITA E DESPESA SEGUNDO AS CATEGORIAS ECONOMICAS

(Inc. II, § 1º, Art. 2º)

Anexo 01

Page 1

Lei: , Data:

| RECEITA | R\$ | R\$ |
|---|---------------|----------------------|
| RECEITAS CORRENTES | | |
| IMPOSTOS, TAXAS E CONTRIBUIÇÕES DE MELHORIA | 1.640.000,00 | |
| CONTRIBUIÇÕES | 500.000,00 | |
| RECEITA PATRIMONIAL | 141.000,00 | |
| RECEITA DE SERVIÇOS | 100.000,00 | |
| TRANSFERÊNCIAS CORRENTES | 47.492.000,00 | |
| OUTRAS RECEITAS CORRENTES | 350.000,00 | |
| (R) DEDUÇÕES DO FUNDEB | -5.293.000,00 | |
| SUB TOTAL | | 44.930.000,00 |
| TOTAL | | 44.930.000,00 |
| SUPERAVIT DO ORÇAMENTO CORRENTE | | 4.578.000,00 |
| RECEITAS DE CAPITAL | | |
| ALIENAÇÃO DE BENS | 220.000,00 | |
| TRANSFERÊNCIAS DE CAPITAL | 4.850.000,00 | |
| SUB TOTAL | | 5.070.000,00 |
| TOTAL | | 9.648.000,00 |
| RESUMO | | |
| RECEITAS CORRENTES | 50.223.000,00 | |
| DEDUÇÕES DA RECEITA CORRENTE | -5.293.000,00 | |
| RECEITAS DE CAPITAL | 5.070.000,00 | |
| TOTAL DE RECEITAS | | 50.000.000,00 |
| TOTAL | | 50.000.000,00 |

| DESPESA | R\$ | R\$ |
|--|---------------|----------------------|
| DESPESAS CORRENTES | | |
| PESSOAL E ENCARGOS SOCIAIS | 20.069.000,00 | |
| OUTRAS DESPESAS CORRENTES | 20.283.000,00 | |
| SUB TOTAL | | 40.352.000,00 |
| SUPERAVIT DO ORÇAMENTO CORRENTE | | 4.578.000,00 |
| TOTAL | | 44.930.000,00 |
| DESPESAS DE CAPITAL | | |
| INVESTIMENTOS | 7.848.000,00 | |
| AMORTIZAÇÃO DA DÍVIDA | 800.000,00 | |
| SUB TOTAL | | 8.648.000,00 |
| RESERVA DE CONTINGENCIA | | 1.000.000,00 |
| TOTAL | | 9.648.000,00 |
| RESUMO | | |
| DESPESAS CORRENTES | 40.352.000,00 | |
| DESPESAS DE CAPITAL | 8.648.000,00 | |
| RESERVA DE CONTINGÊNCIA | 1.000.000,00 | |
| TOTAL DE DESPESA | | 50.000.000,00 |
| TOTAL | | 50.000.000,00 |



Documento Assinado Digitalmente por: GIORGE DO CARMO BEZERRA
Acesse em: <https://etce.tce-pe.gov.br/gpp/validaDoc.seam> Código do documento: 7e6e7e23-e76a-4779-bcad-7cd4eb09172c



CAMOCIM
DE SÃO FELIX

PM Camocim de São Felix

Praça São Felix, Nº 20 - CNPJ: 10766129/0001-69

Orçamento Programa - Exercício de 2020

DEMONSTRATIVO DA RECEITA E DESPESA SEGUNDO AS CATEGORIAS ECONOMICAS

(Inc. II, § 1º, Art. 2º)

Anexo 01

Page 2

Lei: , Data:





TABELA EXPLICATIVA DA EVOLUÇÃO DA RECEITA - CONSOLIDADA - 2020

| ESPECIFICAÇÃO | 2017 | 2018 | 2019 | 2020 | 2021 | 2022 |
|--|-----------------------------|-----------------------------|--------------------------|----------------------------|----------------------------|----------------------------|
| | R\$ RECEITA REALIZADA | R\$ RECEITA REALIZADA | R\$ RECEITA ORÇADA | R\$ RECEITA PREVISTA | R\$ RECEITA ESTIMADA | R\$ RECEITA ESTIMADA |
| RECEITAS CORRENTES | 43.132.892,00 | 47.910.000,00 | 46.816.000,00 | 50.223.000,00 | 55.245.300,00 | 60.769.830,00 |
| RECEITA TRIBUTARIA | 2.182.787,89 | 3.055.000,00 | 0,00 | 1.640.000,00 | 1.804.000,00 | 1.984.400,00 |
| RECEITAS CONTRIBUIÇÕES | 421.000,00 | 0,00 | 2.229.000,00 | 500.000,00 | 550.000,00 | 605.000,00 |
| RECEITA PATRIMONIAL | 109.344,11 | 355.000,00 | 155.000,00 | 141.000,00 | 155.100,00 | 170.610,00 |
| RECEITA DE SERVIÇOS | 23.900,00 | 230.000,00 | 137.000,00 | 100.000,00 | 110.000,00 | 121.000,00 |
| TRANSFERENCIAS CORRENTES | 39.075.360,00 | 43.620.000,00 | 44.105.000,00 | 47.492.000,00 | 52.241.200,00 | 57.465.320,00 |
| OUTRAS RECEITAS CORRENTES | 1.320.500,00 | 650.000,00 | 190.000,00 | 350.000,00 | 385.000,00 | 423.500,00 |
| SUPERAVIT DO ORÇAMENTO CORRENTE | 1.046.771,14 | 6.050.000,00 | 5.148.000,00 | 4.588.000,00 | 5.046.800,00 | 5.551.480,00 |
| RECEITAS DE CAPITAL | 5.740.508,00 | 6.640.000,00 | 3.500.000,00 | 5.070.000,00 | 5.577.000,00 | 6.134.700,00 |
| OPERAÇÕES DE CREDITOS | 0,00 | 0,00 | 0,00 | 0,00 | 0,00 | 0,00 |
| ALIENAÇÕES DE BENS | 0,00 | 200.000,00 | 120.000,00 | 220.000,00 | 242.000,00 | 266.200,00 |
| TRANSFERENCIAS DE CAPITAL | 5.740.508,00 | 6.440.000,00 | 3.380.000,00 | 4.850.000,00 | 5.335.000,00 | 5.868.500,00 |
| OUTRAS RECEITAS DE CAPITAL | 0,00 | 0,00 | 0,00 | 0,00 | 0,00 | 0,00 |
| RECEITAS CORRENTES INTRA-ORÇAMENTÁRIA | 0,00 | 0,00 | 0,00 | 0,00 | 0,00 | 0,00 |
| REDUÇÃO DA RECEITA | 4.146.400,00 | 4.550.000,00 | 4.836.000,00 | 5.293.000,00 | 5.822.300,00 | 6.404.530,00 |
| DEFICIT | 0,00 | 0,00 | 0,00 | 0,00 | 0,00 | 0,00 |
| TOTAL | 44.727.000,00 | 50.000.000,00 | 45.480.000,00 | 50.000.000,00 | 55.000.000,00 | 60.500.000,00 |

GIORGE DO CARMO BEZERRA
-Prefeito-



TABELA EXPLICATIVA DA EVOLUÇÃO DA DESPESA - CONSOLIDADA - 2020

| ESPECIFICAÇÃO | 2017 | 2018 | 2019 | 2020 | 2021 | 2022 |
|---|-----------------------------|-----------------------------|--------------------------|----------------------------|----------------------------|----------------------------|
| | R\$ DESPESA REALIZADA | R\$ DESPESA REALIZADA | R\$ DESPESA FIXADA | R\$ DESPESA PREVISTA | R\$ DESPESA ESTIMADA | R\$ DESPESA ESTIMADA |
| I - DESPESAS CORRENTES | 37.939.720,86 | 41.865.000,00 | 36.832.000,00 | 40.342.000,00 | 44.376.200,00 | 48.813.820,00 |
| PESSOAL E ENCARGOS SOCIAIS | 22.063.743,69 | 21.385.000,00 | 19.221.000,00 | 21.582.000,00 | 23.740.200,00 | 26.114.220,00 |
| JUROS E ENCARGOS DA DIVIDA | 31.000,00 | 0,00 | 0,00 | 0,00 | 0,00 | 0,00 |
| OUTRAS DESPESAS CORRENTES | 15.844.977,17 | 20.480.000,00 | 17.611.000,00 | 18.760.000,00 | 20.636.000,00 | 22.699.600,00 |
| SUPERAVIT CORRENTE | 1.046.771,14 | 43.360.000,00 | 5.148.000,00 | 4.588.000,00 | 5.046.800,00 | 5.551.480,00 |
| II- DESPESAS DE CAPITAL | 6.397.279,14 | 7.135.000,00 | 7.738.000,00 | 8.658.000,00 | 9.523.800,00 | 10.476.180,00 |
| INVESTIMENTOS | 5.428.838,06 | 6.535.000,00 | 7.538.000,00 | 7.858.000,00 | 8.643.800,00 | 9.508.180,00 |
| INVERSÕES FINANCEIRAS | 90.000,00 | 0,00 | 0,00 | 0,00 | 0,00 | 0,00 |
| AMORTIZAÇÃO DA DIVIDA | 878.441,08 | 600.000,00 | 200.000,00 | 800.000,00 | 880.000,00 | 968.000,00 |
| TRANSFERENCIAS DE CAPITAL | 0,00 | 0,00 | 0,00 | 0,00 | 0,00 | 0,00 |
| III. DESPESAS CORRENTES INTRA-ORÇAMENTÁRIA | 0,00 | 0,00 | 0,00 | 0,00 | 0,00 | 0,00 |
| IV. RESERVA DE CONTINGÊNCIA - RPPS | 0,00 | 0,00 | 0,00 | 0,00 | 0,00 | 0,00 |
| V. RESERVA DE CONTINGÊNCIA | 390.000,90 | 1.000.000,00 | 910.000,00 | 1.000.000,00 | 1.100.000,00 | 1.210.000,00 |
| TOTAL (I + II + III + IV + V) | 44.727.000,90 | 50.000.000,00 | 45.480.000,00 | 50.000.000,00 | 55.000.000,00 | 60.500.000,00 |

 GIORGE DO CARMO BEZERRA
 -Prefeito-



PM Camocim de São Felix
 Praça São Felix, Nº 20 - CNPJ-107861290001-89

Anexo 02
 Page 1

Orçamento Programa - Exercício de 2020

RECEITAS SEGUNDO AS CATEGORIAS ECONOMICAS

Lei: , Data:

| Código | Especificação | F.R. | Desdobramento | SubCategoria Fonte | Categoria Econômica |
|-------------|---|-----------|---------------|--------------------|---------------------|
| 1300.00.0.0 | RECEITAS CORRENTES | 0.000.000 | | | 50.223.000,00 |
| 1100.00.0.0 | IMPOSTOS, TAXAS E CONTRIBUIÇÕES DE MELHORIA | 0.000.000 | | 1.640.000,00 | |
| 1110.00.0.0 | IMPOSTOS | 0.000.000 | | 1.225.000,00 | |
| 1113.00.0.0 | IMPOSTOS SOBRE A RENDA E PROVENTOS DE QUALQUER NATUREZA | 0.000.000 | 400.000,00 | | |
| 1113.03.0.0 | IMPOSTO SOBRE A RENDA - RETIDO NA FONTE | 0.000.000 | 400.000,00 | | |
| 1113.03.1.0 | IMPOSTO SOBRE A RENDA - RETIDO NA FONTE - TRABALHO | 0.000.000 | 200.000,00 | | |
| 1113.03.1.1 | IRRF - TRABALHO - PRINCIPAL | 0.01.00 | 200.000,00 | | |
| 1113.03.4.0 | IMPOSTO SOBRE A RENDA - RETIDO NA FONTE - OUTROS RENDIMENTOS | 0.000.000 | 200.000,00 | | |
| 1113.03.4.1 | IRRF - OUTROS RENDIMENTOS - PRINCIPAL | 0.01.00 | 200.000,00 | | |
| 1118.00.0.0 | IMPOSTOS ESPECÍFICOS DE ESTADOS, DF E MUNICÍPIOS | 0.000.000 | 825.000,00 | | |
| 1118.01.0.0 | IMPOSTOS SOBRE O PATRIMÔNIO PARA ESTADOS E MUNICÍPIOS | 0.000.000 | 425.000,00 | | |
| 1118.01.1.0 | IMPOSTO SOBRE A PROPRIEDADE PREDIAL E TERRITORIAL URBANA | 0.000.000 | 255.000,00 | | |
| 1118.01.1.1 | IPTU - PRINCIPAL | 0.01.00 | 150.000,00 | | |
| 1118.01.1.2 | IPTU - MULTAS E JUROS DE MORA | 0.01.00 | 5.000,00 | | |
| 1118.01.1.3 | IPTU - DÍVIDA ATIVA | 0.01.00 | 50.000,00 | | |
| 1118.01.1.4 | IPTU - DÍVIDA ATIVA - MULTAS E JUROS DE MORA | 0.01.00 | 50.000,00 | | |
| 1118.01.4.0 | IMP. TRANSMISSÃO "INTER VIVOS" DE BENS MÓVEIS E DIREITOS | 0.000.000 | 170.000,00 | | |
| 1118.01.4.1 | ITBI - PRINCIPAL | 0.01.00 | 165.000,00 | | |
| 1118.01.4.2 | ITBI - MULTAS E JUROS DE MORA | 0.01.00 | 5.000,00 | | |
| 1118.02.0.0 | IMPOSTOS SOBRE A PRODUÇÃO, CIRCULAÇÃO DE MERCADORIAS E SERVIÇOS | 0.000.000 | 400.000,00 | | |
| 1118.02.3.0 | IMPOSTO SOBRE SERVIÇOS DE QUALQUER NATUREZA | 0.000.000 | 390.000,00 | | |
| 1118.02.3.1 | ISS - PRINCIPAL | 0.01.00 | 380.000,00 | | |
| 1118.02.3.2 | ISS - MULTAS E JUROS DE MORA | 0.01.00 | 10.000,00 | | |
| 1118.02.4.0 | ADICIONAL ISS - FUNDO MUNICIPAL DE COMBATE À POBREZA | 0.000.000 | 10.000,00 | | |
| 1118.02.4.1 | ADICIONAL ISS - FUNDO MUN. COMBATE à POBREZA - PRINCIPAL | 0.01.00 | 10.000,00 | | |
| 1120.00.0.0 | TAXAS | 0.000.000 | | 375.000,00 | |
| 1122.00.0.0 | TAXAS PELA PRESTAÇÃO DE SERVIÇOS | 0.000.000 | 100.000,00 | | |
| 1122.01.0.0 | TAXAS PELA PRESTAÇÃO DE SERVIÇOS | 0.000.000 | 100.000,00 | | |
| 1122.01.1.0 | TAXAS PELA PRESTAÇÃO DE SERVIÇOS | 0.000.000 | 100.000,00 | | |
| 1122.01.1.1 | TAXAS PELA PRESTAÇÃO DE SERVIÇOS - PRINCIPAL | 0.01.01 | 100.000,00 | | |
| 1128.00.0.0 | TAXAS - ESPECÍFICAS DE ESTADOS, DF E MUNICÍPIOS | 0.000.000 | 275.000,00 | | |
| 1128.01.0.0 | TAXAS DE INSPEÇÃO, CONTROLE E FISCALIZAÇÃO | 0.000.000 | 275.000,00 | | |
| 1128.01.9.0 | TAXAS DE INSPEÇÃO, CONTROLE E FISCALIZAÇÃO - OUTRAS | 0.000.000 | 275.000,00 | | |
| 1128.01.9.1 | TAXAS DE INSPEÇÃO/CONTROLE/FISCALIZAÇÃO-OUTRAS-PRINCIPAL | 0.01.01 | 245.000,00 | | |
| 1128.01.9.2 | TAXAS DE INSPEÇÃO/CONTROLE/FISCALIZAÇÃO-OUTRAS-MULTA JUROS MORA | 0.01.00 | 30.000,00 | | |
| 1130.00.0.0 | CONTRIBUIÇÃO DE MELHORIA | 0.000.000 | | 40.000,00 | |
| 1138.00.0.0 | CONTRIBUIÇÃO DE MELHORIA ESPECÍFICA ESTADOS E MUNICÍPIOS | 0.000.000 | 40.000,00 | | |
| 1138.01.0.0 | C. MELHORIA P/ EXPANSÃO REDE ÁGUA POTÁVEL/ESGOTO SANITÁRIO | 0.000.000 | 20.000,00 | | |
| 1138.01.1.0 | C. MELHORIA P/ EXPANSÃO REDE ÁGUA POTÁVEL/ESGOTO SANITÁRIO | 0.000.000 | 20.000,00 | | |
| 1138.01.1.1 | C. MELHORIA P/ EXPANSÃO REDE ÁGUA POTÁVEL/ESGOTO - PRINCIPAL | 0.01.01 | 20.000,00 | | |
| 1138.34.0.0 | CONTRIB. MELHORIA PAVIMENTAÇÃO E OBRAS COMPLEMENTARES | 0.000.000 | 10.000,00 | | |
| 1138.34.1.0 | CONTRIB. MELHORIA PAVIMENTAÇÃO E OBRAS COMPLEMENTARES | 0.000.000 | 10.000,00 | | |
| 1138.34.1.1 | CONTRIB. MELHORIA PAVIMENTAÇÃO E OBRAS COMPLEMENTARES-PRINCIPAL | 0.01.01 | 10.000,00 | | |
| 1138.99.0.0 | OUTRAS CONTRIBUIÇÕES DE MELHORIA | 0.000.000 | 10.000,00 | | |
| 1138.99.1.0 | OUTRAS CONTRIBUIÇÕES DE MELHORIA | 0.000.000 | 10.000,00 | | |
| 1138.99.1.1 | OUTRAS CONTRIBUIÇÕES DE MELHORIA - PRINCIPAL | 0.01.00 | 10.000,00 | | |
| 1200.00.0.0 | CONTRIBUIÇÕES | 0.000.000 | | 500.000,00 | |
| 1240.00.0.0 | CONTRIBUIÇÃO PARA O CUSTEIO DO SERVIÇO DE ILUMINAÇÃO PÚBLICA | 0.000.000 | | 500.000,00 | |
| 1240.00.1.0 | CONTRIBUIÇÃO PARA O CUSTEIO DO SERVIÇO DE ILUMINAÇÃO PÚBLICA | 0.000.000 | 500.000,00 | | |
| 1240.00.1.1 | CONTRIB. CUSTEIO SERVIÇO ILUMINAÇÃO PÚBLICA - | 0.01.00 | 500.000,00 | | |



PM Camocim de São Felix
 Praça São Felix, Nº 20 - CNPJ:10766129/0001-69

Anexo 02
 Page 2

Orçamento Programa - Exercício de 2020
RECEITAS SEGUNDO AS CATEGORIAS ECONOMICAS

Lei: , Data:

| Código | Especificação | F.R. | Desdobramento | SubCategoria Fonte | Categoria Econômica |
|-------------------------|--|-----------|---------------|--------------------|---------------------|
| 1300.00.0 | PRINCIPAL | | | | |
| 1300.00.0 | RECEITA PATRIMONIAL | 0.000.000 | | 141.000,00 | |
| 1310.00.0 | EXPLORAÇÃO DO PATRIMÔNIO IMOBILIÁRIO DO ESTADO | 0.000.000 | | 40.000,00 | |
| 1310.01.0 | ALUGUÉIS/ARRENDAMENTOS/FOROS/ALUGUÉIS/TA- RAS DE OCUPAÇÃO | 0.000.000 | 40.000,00 | | |
| 1310.01.1 | ALUGUÉIS E ARRENDAMENTOS | 0.000.000 | 40.000,00 | | |
| 1310.01.1.1 | ALUGUÉIS E ARRENDAMENTOS - PRINCIPAL | 0.01.01 | 40.000,00 | | |
| 1320.00.0 | VALORES MOBILIÁRIOS | 0.000.000 | | 91.000,00 | |
| 1321.00.0 | JUROS E CORREÇÕES MONETÁRIAS | 0.000.000 | 81.000,00 | | |
| 1321.00.1 | REMUNERAÇÃO DE DEPOSITOS BANCÁRIOS | 0.000.000 | 81.000,00 | | |
| 1321.00.1.1 | REMUNERAÇÃO DE DEPOSITOS BANCÁRIOS - PRINCIPAL | 0.01.00 | 30.000,00 | | |
| 1321.00.1.1.1 | REMUNERAÇÃO DE DEPOSITOS BANCÁRIOS - PRINCIPAL | 0.01.00 | 20.000,00 | | |
| 1321.00.1.1.1.1 | REMUNERAÇÃO DE DEPOSITOS BANCÁRIOS - PRINCIPAL | 0.01.00 | 10.000,00 | | |
| 1321.00.1.1.1.1.1 | REMUNERAÇÃO DE DEPOSITOS BANCÁRIOS - PRINCIPAL | 0.01.00 | 10.000,00 | | |
| 1321.00.1.1.1.1.1.1 | REMUNERAÇÃO DE DEPOSITOS BANCÁRIOS - PRINCIPAL | 0.01.00 | 5.000,00 | | |
| 1321.00.1.1.1.1.1.1.1 | REMUNERAÇÃO DE DEPOSITOS BANCÁRIOS - PRINCIPAL | 0.01.00 | 5.000,00 | | |
| 1321.00.1.1.1.1.1.1.1.1 | REMUNERAÇÃO DE DEPOSITOS BANCÁRIOS - PRINCIPAL | 0.01.00 | 1.000,00 | | |
| 1329.00.0 | OUTROS VALORES MOBILIÁRIOS | 0.000.000 | 10.000,00 | | |
| 1329.00.1 | OUTROS VALORES MOBILIÁRIOS - PRINCIPAL | 0.01.01 | 10.000,00 | | |
| 1390.00.0 | DEMAIS RECEITAS PATRIMONIAIS | 0.000.000 | | 10.000,00 | |
| 1390.00.1 | DEMAIS RECEITAS PATRIMONIAIS - PRINCIPAL | 0.01.01 | 10.000,00 | | |
| 1600.00.0 | RECEITA DE SERVIÇOS | 0.000.000 | | 100.000,00 | |
| 1610.00.0 | SERVIÇOS ADMINISTRATIVOS E COMERCIAIS GERAIS | 0.000.000 | | 50.000,00 | |
| 1610.01.0 | SERVIÇOS ADMINISTRATIVOS E COMERCIAIS GERAIS | 0.000.000 | 50.000,00 | | |
| 1610.01.1 | SERVIÇOS ADMINISTRATIVOS E COMERCIAIS GERAIS - PRINCIPAL | 0.01.00 | 10.000,00 | | |
| 1610.01.1.1 | SERVIÇOS ADMINISTRATIVOS E COMERCIAIS GERAIS - PRINCIPAL | 0.01.01 | 40.000,00 | | |
| 1630.00.0 | SERVIÇOS E ATIVIDADES REFERENTES À SAÚDE | 0.000.000 | | 40.000,00 | |
| 1630.01.0 | SERVIÇOS DE ATENDIMENTO À SAÚDE | 0.000.000 | 40.000,00 | | |
| 1630.01.1 | SERVIÇOS DE ATENDIMENTO À SAÚDE - PRINCIPAL | 0.01.00 | 40.000,00 | | |
| 1690.00.0 | OUTROS SERVIÇOS | 0.000.000 | | 10.000,00 | |
| 1690.99.0 | OUTROS SERVIÇOS | 0.000.000 | 10.000,00 | | |
| 1690.99.1 | OUTROS SERVIÇOS - PRINCIPAL | 0.01.01 | 10.000,00 | | |
| 1700.00.0 | TRANSFERÊNCIAS CORRENTES | 0.000.000 | | 47.492.000,00 | |
| 1710.00.0 | TRANSFERÊNCIAS DA UNIO E DE SUAS ENTIDADES | 0.000.000 | | 30.922.000,00 | |
| 1718.00.0 | TRANSF. DA UNIO - ESPECIFICAS DE ESTADOS, DF E MUNIC | 0.000.000 | 30.922.000,00 | | |
| 1718.01.0 | PARTICIPAÇÃO NA RECEITA DA UNIO | 0.000.000 | 21.826.000,00 | | |
| 1718.01.2 | COTA-PARTE DO FUNDO DE PARTIC. DOS MUNIC. - COTA MENSAL | 0.000.000 | 21.600.000,00 | | |
| 1718.01.2.1 | COTA-PARTE DO FPM - COTA MENSAL - PRINCIPAL | 0.01.01 | 21.600.000,00 | | |
| 1718.01.3 | COTA-PARTE FUNDO DE PARTIC. MUNIC. - 1% COTA DEZEMBRO | 0.000.000 | 216.000,00 | | |
| 1718.01.3.1 | COTA-PARTE DO FPM-1% COTA-DEZEMBRO - PRINCIPAL | 0.01.01 | 216.000,00 | | |
| 1718.01.5 | COTA-PARTE DO IMP. SOBRE A PROP. TERRIT. RURAL | 0.000.000 | 10.000,00 | | |
| 1718.01.5.1 | COTA-PARTE DO IMP. SOBRE A PROP. TERRIT. RURAL - PRINCIPAL | 0.01.01 | 10.000,00 | | |
| 1718.02.0 | TRANSF. COMPENS. FINANC. PELA EXPLORAÇÃO DE REC. NATURAIS | 0.000.000 | 340.000,00 | | |
| 1718.02.6 | COTA-PARTE DO FUNDO ESPECIAL DO PETRÓLEO - FEP | 0.000.000 | 330.000,00 | | |
| 1718.02.6.1 | COTA-PARTE DO FUNDO ESPECIAL DO PETRÓLEO - FEP - PRINCIPAL | 0.01.01 | 330.000,00 | | |
| 1718.02.9 | OUTRAS TRANSF. COMPENS. FINANC. EXPLOR. REC. NATURAIS | 0.000.000 | 10.000,00 | | |
| 1718.02.9.1 | OUTRAS TRANSF. COMPENS. FINANC. RECURS. NATURAIS - PRINCIPAL | 0.01.01 | 10.000,00 | | |
| 1718.03.0 | TRANSF. RECURS. SUS-FUNDO A FUNDO-CUSTEIO SERV. P.UB. SAÚDE | 0.000.000 | 3.330.000,00 | | |
| 1718.03.1 | TRANSFERÊNCIA DE RECURSOS DO SUS - ATENÇÃO BÁSICA | 0.000.000 | 2.280.000,00 | | |
| 1718.03.1.1 | TRANSF. RECURSOS DO SUS - ATENÇÃO BÁSICA - PRINCIPAL | 0.01.00 | 2.280.000,00 | | |



PM Camocim de São Felix
 Praça São Felix, Nº 20 - CNPJ:10766129/0001-69

Anexo 02
 Page 3

Orçamento Programa - Exercício de 2020

RECEITAS SEGUNDO AS CATEGORIAS ECONOMICAS

Lei: , Data:

| Código | Especificação | F.R. | Desdobramento | SubCategoria Fonte | Categoria Econômica |
|-------------|--|-----------|---------------|--------------------|---------------------|
| 1718.03.2.0 | TRANSF.SUS - ATENÇÃO MÉDIA/ALTA COMPLEXAM.E HOSPITALAR | 0.000.000 | 600.000,00 | | |
| 1718.03.2.1 | SUS-ATENÇÃO MÉDIA E ALTA COMPLEX. AMB E HOSPIT-PRINCIPAL | 0.01.00 | 600.000,00 | | |
| 1718.03.3.0 | TRANSFERENCIA DE RECURSOS DO SUS - VIGILANCIA EM SAUDE | 0.000.000 | 290.000,00 | | |
| 1718.03.3.1 | TRANSF.SUS - VIGILANCIA EM SAUDE - PRINCIPAL | 0.01.00 | 290.000,00 | | |
| 1718.03.4.0 | TRANSF. DE RECURSOS DO SUS - ASSISTANCIA FARMACAUTICA | 0.000.000 | 100.000,00 | | |
| 1718.03.4.1 | TRANSF DE RECURSOS SUS - ASSIST.FARMACAUTICA-PRINCIPAL | 0.01.00 | 100.000,00 | | |
| 1718.03.5.0 | TRANSFERENCIA DE RECURSOS DO SUS - GESTAO DO SUS | 0.000.000 | 20.000,00 | | |
| 1718.03.5.1 | TRANSFERENCIA DE RECURSOS DO SUS - GESTAO DO SUS - PRINCIPAL | 0.01.00 | 20.000,00 | | |
| 1718.03.9.0 | TRANSF DE RECURSOS DO SUS - OUT. PROG.FINANC.FUNDO A FUNDO | 0.000.000 | 40.000,00 | | |
| 1718.03.9.1 | TRANSF DO SUS - OUT.PROGRAMAS FINANC.FUNDO/FUNDO-PRINCIPAL | 0.01.00 | 40.000,00 | | |
| 1718.04.0.0 | TRANSF.SUS-BLOCO INV.REDE SERV.PUB.DE SAUDE | 0.000.000 | 220.000,00 | | |
| 1718.04.1.0 | TRANSF REC.DO SUS DESTINADO A ATENÇÃO BÁSICA | 0.000.000 | 40.000,00 | | |
| 1718.04.1.1 | TRANSFERENCIAS DO SUS - ATENÇÃO BÁSICA - PRINCIPAL | 0.01.00 | 40.000,00 | | |
| 1718.04.2.0 | TRANSF DO SUS DESTINADO A ATENÇÃO ESPECIALIZADA | 0.000.000 | 20.000,00 | | |
| 1718.04.2.1 | TRANSFERENCIAS DO SUS - ATENÇÃO ESPECIALIZADA - PRINCIPAL | 0.01.00 | 20.000,00 | | |
| 1718.04.3.0 | TRANSF RECURSOS DO SUS DESTINADOS A VIGILANCIA EM SAUDE | 0.000.000 | 30.000,00 | | |
| 1718.04.3.1 | TRANSFERENCIAS DO SUS-VIGILANCIA EM SAUDE-PRINCIPAL | 0.01.00 | 30.000,00 | | |
| 1718.04.4.0 | TRANSF.SUS GESTÃO E DESENVOLV.TECNOL.EM SAUDE NO SUS | 0.000.000 | 20.000,00 | | |
| 1718.04.4.1 | TRANSF.SUS GESTÃO E DESENV.TECNOL.EM SAUDE - PRINCIPAL | 0.01.00 | 20.000,00 | | |
| 1718.04.5.0 | TRANSFER. DO SUS DESTINADOS A GESTÃO SUS | 0.000.000 | 30.000,00 | | |
| 1718.04.5.1 | TRANSFERENCIA DO SUS DESTINADO A GESTÃO SUS - PRINCIPAL | 0.01.00 | 30.000,00 | | |
| 1718.04.6.0 | OUTRAS TRANSF. DE RECURSOS DO SUS NÃO DETALH.ANTERIORM. | 0.000.000 | 80.000,00 | | |
| 1718.04.6.1 | OUTRAS TRANSF DO SUS, NÃO DETALH.ANTERIORM-PRINCIPAL | 0.01.00 | 80.000,00 | | |
| 1718.05.0.0 | TRANSFER. DE RECURSOS DO FUNDO NAC. DESENV.EDUCAÇÃO FNDE | 0.000.000 | 1.680.000,00 | | |
| 1718.05.1.0 | TRANSFERENCIAS DO SALARIO-EDUCAÇÃO | 0.000.000 | 650.000,00 | | |
| 1718.05.1.1 | TRANSFERENCIAS DO SALARIO-EDUCAÇÃO - PRINCIPAL | 0.08.03 | 650.000,00 | | |
| 1718.05.2.0 | TRANSF. DIRETAS-FNDE REF. PROG.DINHEIRO DIRETO NA ESC-PODE | 0.000.000 | 15.000,00 | | |
| 1718.05.2.1 | TRANSF.DIRETAS DO FNDE- PROGRAMA PODE-PRINCIPAL | 0.08.02 | 15.000,00 | | |
| 1718.05.3.0 | TRANSF. DIRETAS DO FNDE REF.PROG.NAC. ALIM. ESCOLAR-PNAE | 0.000.000 | 705.000,00 | | |
| 1718.05.3.1 | TRANSF. DIRETAS DO FNDE - PROGRAMA PNAE - PRINCIPAL | 0.08.02 | 705.000,00 | | |
| 1718.05.4.0 | TRANSFER.FNDE REF. AO PROG.NAC.APOIO TRANSF.ESCOLAR-PNATE | 0.000.000 | 50.000,00 | | |
| 1718.05.4.1 | TRANSF. DIRETAS DO FNDE - PROGRAMA PNATE - PRINCIPAL | 0.08.02 | 50.000,00 | | |
| 1718.05.9.0 | OUTRAS TRANSF DIRETAS DO FUNDO NAC. DO DESENV.DA EDUC. FNDE | 0.000.000 | 260.000,00 | | |
| 1718.05.9.1 | OUTRAS TRANSF DIRETAS DO FNDE - PRINCIPAL | 0.08.02 | 260.000,00 | | |
| 1718.05.0.0 | TRANSFERÊNCIA FINANCEIRA ICMS - DESONERAÇÃO - L.C. Nº 87/96 | 0.000.000 | 25.000,00 | | |
| 1718.05.1.0 | TRANSFERÊNCIA FINANCEIRA ICMS - DESONERAÇÃO - L.C. Nº 87/96 | 0.000.000 | 25.000,00 | | |
| 1718.06.1.1 | TRANSF.FINANC.ICMS - DESONERAÇÃO - L.C. Nº 87/96 - PRINCIPAL | 0.01.01 | 25.000,00 | | |
| 1718.09.0.0 | TRANSF. RECURSOS COMPLEMENTAÇÃO DA UNIÃO AO FUNDEB | 0.000.000 | 1.600.000,00 | | |
| 1718.09.1.0 | TRANSF. RECURSOS COMPLEMENTAÇÃO DA UNIÃO AO FUNDEB | 0.000.000 | 1.600.000,00 | | |
| 1718.09.1.1 | TRANSF.COMPLEMENTAÇÃO DA UNIÃO AO FUNDEB-PRINCIPAL | 0.01.00 | 1.600.000,00 | | |
| 1718.10.0.0 | TRANSFERENCIAS DE CONVENIOS DA UNIO E DE SUAS ENTIDADES | 0.000.000 | 1.051.000,00 | | |
| 1718.10.3.0 | TRANSF. DE CONV. DA UNIO DESTA PROJ.ASSIST.SOCIAL | 0.000.000 | 70.000,00 | | |
| 1718.10.3.1 | TRANSF.CONVENIOS UNIO-DEST.PROJ.ASSIST.SOCIAL-PRINCIPAL | 0.01.00 | 70.000,00 | | |
| 1718.10.9.0 | OUTRAS TRANSFERENCIAS DE CONVENIOS DA UNIO | 0.000.000 | 981.000,00 | | |
| 1718.10.9.1 | OUTRAS TRANSFERENCIAS DE CONVENIOS DA UNIO - PRINCIPAL | 0.01.01 | 981.000,00 | | |
| 1718.12.0.0 | TRANSF. DE RECURSOS DO FUNDO NACIONAL DE | 0.000.000 | 600.000,00 | | |



PM Camocim de São Felix
 Praça São Felix, Nº 20 - CNPJ:107661290001-69

Anexo 02
 Page 4

Orçamento Programa - Exercício de 2020
RECEITAS SEGUNDO AS CATEGORIAS ECONOMICAS

Lei: , Data:

| Código | Especificação | F.R. | Desdobramento | SubCategoria Fonte | Categoria Econômica |
|-------------|--|-----------|---------------|--------------------|---------------------|
| 1718.12.1.0 | ASSIST.SOCIAL | | | | |
| 1718.12.1.0 | TRANSFERENCIAS DE RECURSOS DO FNAS | 0,000.000 | 600.000,00 | | |
| 1718.12.1.1 | TRANSFERENCIAS DE RECURSOS DO FNAS - PRINCIPAL | 0,01.00 | 600.000,00 | | |
| 1718.99.0.0 | OUTRAS TRANSFERENCIAS DA UNIO | 0,000.000 | 250.000,00 | | |
| 1718.99.1.0 | OUTRAS TRANSFERENCIAS DA UNIO | 0,000.000 | 250.000,00 | | |
| 1718.99.1.1 | OUTRAS TRANSFERENCIAS DA UNIO - PRINCIPAL | 0,01.00 | 100.000,00 | | |
| 1718.99.1.1 | OUTRAS TRANSFERENCIAS DA UNIO - PRINCIPAL | 0,01.01 | 150.000,00 | | |
| 1720.00.0.0 | TRANSF.DOS EST. E DO DISTRITO FEDERAL E DE SUAS ENT | 0,000.000 | | 5.660.000,00 | |
| 1728.00.0.0 | TRANSFERENCIAS DOS ESTADOS - ESPECIFICAS DE ESTADOS, DF E MU | 0,000.000 | 5.660.000,00 | | |
| 1728.01.0.0 | PARTICIPACAO NA RECEITA DOS ESTADOS | 0,000.000 | 4.900.000,00 | | |
| 1728.01.1.0 | COTA-PARTE DO ICMS | 0,000.000 | 4.000.000,00 | | |
| 1728.01.1.1 | COTA-PARTE DO ICMS - PRINCIPAL | 0,01.01 | 4.000.000,00 | | |
| 1728.01.2.0 | COTA-PARTE DO IPVA | 0,000.000 | 800.000,00 | | |
| 1728.01.2.1 | COTA-PARTE DO IPVA - PRINCIPAL | 0,01.01 | 800.000,00 | | |
| 1728.01.3.0 | COTA-PARTE DO IPI - MUNICIPIOS | 0,000.000 | 30.000,00 | | |
| 1728.01.3.1 | COTA-PARTE DO IPI - MUNICIPIOS - PRINCIPAL | 0,01.01 | 30.000,00 | | |
| 1728.01.4.0 | COTA-PARTE DA CONTRIBUICAO DE CIDE | 0,000.000 | 70.000,00 | | |
| 1728.01.4.1 | COTA-PARTE DA CONTRIBUICAO DE CIDE - PRINCIPAL | 0,01.01 | 70.000,00 | | |
| 1728.03.0.0 | TRANSF.REC.DO ESTADO PROG.DE SAUDE FUNDO A FUNDO | 0,000.000 | 80.000,00 | | |
| 1728.03.1.0 | TRANSF.REC.DO ESTADO PROG.DE SAUDE FUNDO A FUNDO | 0,000.000 | 80.000,00 | | |
| 1728.03.1.1 | TRANSF.REC. EST. PROG. SAUDE FUNDO A FUNDO - PRINCIPAL | 0,01.00 | 80.000,00 | | |
| 1728.10.0.0 | TRANSF DE CONVENIOS DOS EST. E DO DIST. FED. E DE SUAS ENT | 0,000.000 | 330.000,00 | | |
| 1728.10.9.0 | OUTRAS TRANSFERENCIAS DE CONVENIO DOS ESTADOS | 0,000.000 | 330.000,00 | | |
| 1728.10.9.1 | OUTRAS TRANSFERENCIAS DE CONVENIO DOS ESTADOS - PRINCIPAL | 0,01.00 | 80.000,00 | | |
| 1728.10.9.1 | OUTRAS TRANSFERENCIAS DE CONVENIO DOS ESTADOS - PRINCIPAL | 0,02.80 | 250.000,00 | | |
| 1728.99.0.0 | OUTRAS TRANSFERENCIAS DOS ESTADOS | 0,000.000 | 350.000,00 | | |
| 1728.99.1.0 | OUTRAS TRANSFERENCIAS DOS ESTADOS | 0,000.000 | 350.000,00 | | |
| 1728.99.1.1 | OUTRAS TRANSFERENCIAS DOS ESTADOS - PRINCIPAL | 0,01.01 | 350.000,00 | | |
| 1750.00.0.0 | TRANSFERENCIAS DE OUTRAS INSTITUICOES PUBLICAS | 0,000.000 | | 10.910.000,00 | |
| 1758.00.0.0 | TRANSF. OUT. INSTITUICOES PUB. - EST. DF. MUN. | 0,000.000 | 10.910.000,00 | | |
| 1758.01.0.0 | TRANSF. DE RECURSOS DO FUNDO DE MANUTENCAO DO FUNDEB | 0,000.000 | 10.910.000,00 | | |
| 1758.01.1.0 | TRANSFERENCIAS DE RECURSOS DO FUNDEB | 0,000.000 | 10.910.000,00 | | |
| 1758.01.1.1 | TRANSFERENCIAS DE RECURSOS DO FUNDEB - PRINCIPAL | 0,01.00 | 10.910.000,00 | | |
| 1900.00.0.0 | OUTRAS RECEITAS CORRENTES | 0,000.000 | | 350.000,00 | |
| 1920.00.0.0 | INDENIZACOES, RESTITUICOES E RESSARCIMENTOS | 0,000.000 | | 350.000,00 | |
| 1928.00.0.0 | INDENIZACOES, RESTIT E RESSARCIMENTOS - ESPECIFICAS DO FMUN | 0,000.000 | 350.000,00 | | |
| 1928.01.0.0 | INDENIZACOES - ESPECIFICAS PARA ESTADOS/DF/MUNICIPIOS | 0,000.000 | 175.000,00 | | |
| 1928.01.1.0 | INDENIZACOES - ESPECIFICAS PARA ESTADOS/DF/MUNICIPIOS | 0,000.000 | 175.000,00 | | |
| 1928.01.1.1 | INDENIZACOES - ESPECIFICAS PARA EST./DF/MUN. - PRINCIPAL | 0,01.00 | 150.000,00 | | |
| 1928.01.1.1 | INDENIZACOES - ESPECIFICAS PARA EST./DF/MUN. - PRINCIPAL | 0,01.00 | 20.000,00 | | |
| 1928.01.1.1 | INDENIZACOES - ESPECIFICAS PARA EST./DF/MUN. - PRINCIPAL | 0,01.00 | 5.000,00 | | |
| 1928.02.0.0 | RESTITUICOES - ESPECIFICAS PARA ESTADOS/DF/MUNICIPIOS | 0,000.000 | 175.000,00 | | |
| 1928.02.1.0 | RESTIT DE REC. RECEBIDOS DO SUS - ESPEC. P. EST. DF. MUN. | 0,000.000 | 20.000,00 | | |
| 1928.02.1.1 | RESTIT DE RECURSOS REC. SUS - ESPEC. EST. DF. MUN. - PRINCIPAL | 0,01.00 | 20.000,00 | | |
| 1928.02.9.0 | OUTRAS RESTITUICOES - ESPECIFICAS PARA EST. DF. MUN. | 0,000.000 | 155.000,00 | | |
| 1928.02.9.1 | OUTRAS RESTITUICOES - ESPEC. PARA EST. DF. MUN. - PRINCIPAL | 0,01.00 | 150.000,00 | | |
| 1928.02.9.1 | OUTRAS RESTITUICOES - ESPEC. PARA EST. DF. MUN. - PRINCIPAL | 0,01.00 | 5.000,00 | | |
| 2000.30.0.0 | RECEITAS DE CAPITAL | 0,000.000 | | | 5.070.000,00 |
| 2200.30.0.0 | ALIENACAO DE BENS | 0,000.000 | | 220.000,00 | |
| 2210.30.0.0 | ALIENACAO DE BENS MOVEIS | 0,000.000 | | 20.000,00 | |
| 2213.30.0.0 | ALIENACAO DE BENS MOVEIS E SEMOVENTES | 0,000.000 | 20.000,00 | | |
| 2213.30.1.0 | ALIENACAO DE BENS MOVEIS E SEMOVENTES | 0,000.000 | 20.000,00 | | |
| 2213.30.1.1 | ALIENACAO DE BENS MOVEIS E SEMOVENTES - | | | | |



PM Camocim de São Felix
Praça São Felix, Nº 20 - CNPJ:10786129/0001-69

Anexo 02
Page 5

Orçamento Programa - Exercício de 2020

RECEITAS SEGUNDO AS CATEGORIAS ECONOMICAS

Lei: , Data:

| Código | Especificação | F.R. | Desdobramento | SubCategoria Fonte | Categoria Econômica |
|-------------|---|-----------|---------------|--------------------|---------------------|
| | PRINCIPAL | 0.01.00 | 20.000,00 | | |
| 2220.00.0.0 | ALIENAÇÃO DE BENS MÓVEIS | 0.000.000 | | 200.000,00 | |
| 2220.00.0.0 | ALIENAÇÃO DE BENS MÓVEIS | 0.000.000 | 200.000,00 | | |
| 2220.00.1.0 | ALIENAÇÃO DE BENS MÓVEIS | 0.000.000 | 200.000,00 | | |
| 2220.00.1.1 | ALIENAÇÃO DE BENS MÓVEIS - PRINCIPAL | 0.01.00 | 200.000,00 | | |
| 2400.00.0.0 | TRANSFERÊNCIAS DE CAPITAL | 0.000.000 | | 4.850.000,00 | |
| 2410.00.0.0 | TRANSFERÊNCIAS DA UNIÃO E DE SUAS ENTIDADES | 0.000.000 | | 3.630.000,00 | |
| 2418.00.0.0 | TRANSFERÊNCIAS DA UNIÃO-ESPECÍFICAS DE EST, DF E MUN. | 0.000.000 | 3.630.000,00 | | |
| 2418.03.0.0 | TRANSF. REC. - SUS-BLOCO CUSTEIO AÇÕES SERV. PUB. SAÚDE | 0.000.000 | 140.000,00 | | |
| 2418.03.1.0 | TRANSFERÊNCIA DE RECURSOS DO SUS - ATENÇÃO BÁSICA | 0.000.000 | 50.000,00 | | |
| 2418.03.1.1 | TRANSF. DE RECURSOS DO SUS - ATENÇÃO BÁSICA - PRINCIPAL | 0.01.00 | 50.000,00 | | |
| 2418.03.2.0 | TRANSF. REC. SUS-ATENÇÃO MÉDIA/ALTA COMPLEX. AMB. HOSP. | 0.000.000 | 30.000,00 | | |
| 2418.03.2.1 | TRANSF. REC. SUS-ATENÇÃO MÉDIA/ALTA COMPLEX. AMB. HOSP.-PRINCIPAL | 0.01.00 | 30.000,00 | | |
| 2418.03.3.0 | TRANSFERÊNCIA DE RECURS. DO SUS - VIGILÂNCIA EM SAÚDE | 0.000.000 | 20.000,00 | | |
| 2418.03.3.1 | TRANSF. RECURSOS DO SUS - VIGILÂNCIA EM SAÚDE - PRINCIPAL | 0.01.00 | 20.000,00 | | |
| 2418.03.5.0 | TRANSFERÊNCIA DE RECURSOS DO SUS - GESTÃO DO SUS | 0.000.000 | 10.000,00 | | |
| 2418.03.5.1 | TRANSF. RECURSOS DO SUS-GESTÃO DO SUS - PRINCIPAL | 0.01.00 | 10.000,00 | | |
| 2418.03.9.0 | TRANSF. REC. SUS-OUTROS PROGRAMAS-FUNDO A FUNDO | 0.000.000 | 30.000,00 | | |
| 2418.03.9.1 | TRANSF. REC. SUS-OUTROS PROGRAMAS-FUNDO A FUNDO - PRINCIPAL | 0.01.00 | 30.000,00 | | |
| 2418.04.0.0 | TRANSF. REC. - SUS-BLOCO INV. REDE SERV. PUB. SAÚDE | 0.000.000 | 110.000,00 | | |
| 2418.04.1.0 | TRANSF. REC. - SUS-REDE SERV. PUB. SAÚDE-ATENÇÃO BÁSICA | 0.000.000 | 20.000,00 | | |
| 2418.04.1.1 | TRANSF. REC. SUS-ATENÇÃO BÁSICA - PRINCIPAL | 0.01.00 | 20.000,00 | | |
| 2418.04.2.0 | TRANSF. REC. SUS-REDE SERV. SAÚDE-ATENÇÃO ESPECIALIZADA | 0.000.000 | 40.000,00 | | |
| 2418.04.2.1 | TRANSF. REC. SUS-ATENÇÃO ESPECIALIZADA - PRINCIPAL | 0.01.00 | 40.000,00 | | |
| 2418.04.3.0 | TRANSF. - SUS-REDE SERV. PUB. SAÚDE-VIGILÂNCIA EM SAÚDE | 0.000.000 | 10.000,00 | | |
| 2418.04.3.1 | TRANSF. REC. SUS-VIGILÂNCIA EM SAÚDE - PRINCIPAL | 0.01.00 | 10.000,00 | | |
| 2418.04.4.0 | TRANSF. REC. SUS-GESTÃO E DESENV. TECNOLÓG. EM SAÚDE | 0.000.000 | 20.000,00 | | |
| 2418.04.4.1 | TRANSF. REC. SUS-GESTÃO TECNOLOGIAS EM SAÚDE - PRINCIPAL | 0.01.00 | 20.000,00 | | |
| 2418.04.5.0 | TRANSFERÊNCIAS REC. SUS- DESTINADOS A GESTÃO DO SUS | 0.000.000 | 20.000,00 | | |
| 2418.04.5.1 | TRANSF. REC. SUS- GESTÃO DO SUS- PRINCIPAL | 0.01.00 | 20.000,00 | | |
| 2418.10.0.0 | TRANSFERÊNCIA DE CONVÊNIO DA UNIÃO E DE SUAS ENTIDADES | 0.000.000 | 3.290.000,00 | | |
| 2418.10.7.0 | TRANSF. CONV. DA UNIÃO DEST. PROG. INFRAEST. TRANSPORTE | 0.000.000 | 1.090.000,00 | | |
| 2418.10.7.1 | TRANSF. CONV. UNIÃO DEST. PROG. INFRA. TRANSPORTE-PRINCIPAL | 0.05.80 | 1.090.000,00 | | |
| 2418.10.9.0 | OUTRAS TRANSFERÊNCIAS DE CONVÊNIO DA UNIÃO | 0.000.000 | 2.200.000,00 | | |
| 2418.10.9.1 | OUTRAS TRANSFERÊNCIAS DE CONVÊNIO DA UNIÃO - PRINCIPAL | 0.01.01 | 2.200.000,00 | | |
| 2418.12.0.0 | TRANSF. RECURSOS DO FUNDO NACIONAL DE ASSISTÊNCIA SOCIAL | 0.000.000 | 40.000,00 | | |
| 2418.12.1.0 | TRANSFERÊNCIAS DE RECURSOS DO FNAS | 0.000.000 | 40.000,00 | | |
| 2418.12.1.1 | TRANSFERÊNCIAS DE RECURSOS DO FNAS - PRINCIPAL | 0.01.00 | 40.000,00 | | |
| 2418.99.0.0 | OUTRAS TRANSFERÊNCIAS DA UNIÃO | 0.000.000 | 50.000,00 | | |
| 2418.99.1.0 | OUTRAS TRANSFERÊNCIAS DA UNIÃO | 0.000.000 | 50.000,00 | | |
| 2418.99.1.1 | OUTRAS TRANSFERÊNCIAS DA UNIÃO - PRINCIPAL | 0.01.00 | 50.000,00 | | |
| 2420.00.0.0 | TRANSF. ESTADOS E DO DISTRITO FEDERAL E DE SUAS ENTIDADES | 0.000.000 | | 1.220.000,00 | |
| 2428.00.0.0 | TRANSF. ESTADOS E DO DISTRITO FEDERAL E DE SUAS ENTIDADES | 0.000.000 | 1.220.000,00 | | |
| 2428.10.0.0 | TRANSF. CONVÊNIO DOS ESTADOS E DO DIST. FED. E DE SUAS ENT. | 0.000.000 | 1.200.000,00 | | |
| 2428.10.1.0 | TRANSF. CONVÊNIO DOS EST. E DO DIST. FED. E DE SUAS ENT. SUS | 0.000.000 | 200.000,00 | | |
| 2428.10.1.1 | TRANSF. CONVÊNIO DOS ESTADOS PARA O SUS - PRINCIPAL | 0.01.00 | 200.000,00 | | |
| 2428.10.9.0 | OUTRAS TRANSFERÊNCIAS DE CONVÊNIO DOS ESTADOS | 0.000.000 | 1.000.000,00 | | |
| 2428.10.9.1 | OUTRAS TRANSF. CONVÊNIO DOS ESTADOS - PRINCIPAL | 0.02.80 | 1.000.000,00 | | |
| 2428.99.0.0 | OUTRAS TRANSFERÊNCIAS DOS ESTADOS | 0.000.000 | 20.000,00 | | |



PM Camocim de São Felix

Praça São Felix, Nº 20 - CNPJ:10766129/0001-69

Anexo 02

Page 6



Orçamento Programa - Exercício de 2020

RECEITAS SEGUNDO AS CATEGORIAS ECONOMICAS

Lei: , Data:

| Código | Especificação | F.R. | Desdobramento | SubCategoria Fonte | Categoria Econômica |
|--|---|-----------|---------------|--------------------|----------------------|
| 2428.09.1.0 | OUTRAS TRANSFERÊNCIAS DOS ESTADOS | 0.000.000 | 20.000,00 | | |
| 2428.09.1.1 | OUTRAS TRANSFERÊNCIAS DOS ESTADOS - PRINCIPAL | 0.001.00 | 20.000,00 | | |
| 9600.00.0.0 | (R) DEDUÇÕES DA RECEITA | 0.000.000 | | | -5.293.000,00 |
| 9600.00.0.0 | (R) DEDUÇÕES DO FUNDES | 0.000.000 | | -5.293.000,00 | |
| 9510.00.0.0 | (R) DEDUÇÕES DO FUNDES | 0.000.000 | -5.293.000,00 | | |
| 9510.00.0.0 | (R) DEDUÇÕES DO FUNDEB | 0.000.000 | | -5.293.000,00 | |
| 9510.00.0.0 | (R) DEDUÇÕES DO FUNDEB | 0.01.01 | -5.293.000,00 | | |
| Total das Receitas (exceto Intra-Orçamentárias) | | | | | 50.000.000,00 |

TOTALIZAÇÃO DAS RECEITAS POR CATEGORIA ECONOMICA

RECEITA CORRENTE 44.830.000,00

RECEITA DE CAPITAL 5.070.000,00

Total Geral das Receitas 50.000.000,00

Documento Assinado Digitalmente por: GIORGE DO CARMO BEZERRA
Acesse em: <https://cte.ice.pe.gov.br/cpv/validarDoc.seam?codigoDoDocumento=266fe23-e7da-4779-bcad-7c014e00972c>



CAMOCIM
DE SÃO FELIX

PM Camocim de São Felix

Praça São Felix, Nº 20 - CNPJ: 10766129/0001-69

Orçamento Programa - Exercício de 2020

LEGISLAÇÃO DA RECEITA

(Inc. III, § 1º, Art.2º)

Quadro 11

Page 1

Lei: Data:

| Código | Discriminação | Fonte | Legislação |
|----------------|--|--------|------------------------------------|
| 1000.00.0.0.00 | RECEITAS CORRENTES | | |
| 1100.00.0.0.00 | IMPOSTOS, TAXAS E CONTRIBUIÇÕES DE MELHORIA | | |
| 1110.00.0.0.00 | IMPOSTOS | | |
| 1113.00.0.0.00 | IMPOSTOS SOBRE A RENDA E PROVENTOS DE QUALQUER NATUREZA | | |
| 1113.03.0.0.00 | IMPOSTO SOBRE A RENDA - RETIDO NA FONTE | | |
| 1113.03.1.0.00 | IMPOSTO SOBRE A RENDA - RETIDO NA FONTE - TRABALHO | | |
| 1113.03.1.1.00 | IRRF - TRABALHO - PRINCIPAL | 01 001 | Art. 158, I - Constituição Federal |
| 1113.03.4.0.00 | IMPOSTO SOBRE A RENDA - RETIDO NA FONTE - OUTROS RENDIMENTOS | | |
| 1113.03.4.1.00 | IRRF - OUTROS RENDIMENTOS - PRINCIPAL | 01 001 | Art. 158, I - Constituição Federal |
| 1118.00.0.0.00 | IMPOSTOS ESPECÍFICOS DE ESTADOS, DF E MUNICÍPIOS | | |
| 1118.01.0.0.00 | IMPOSTOS SOBRE O PATRIMÔNIO PARA ESTADOS/DF/MUNICÍPIOS | | |
| 1118.01.1.0.00 | IMPOSTO SOBRE A PROPRIEDADE PREDIAL E TERRITORIAL URBANA | | |
| 1118.01.1.1.00 | IPTU - PRINCIPAL | 01 001 | Código Tributário Municipal |
| 1118.01.1.2.00 | IPTU - MULTAS E JUROS DE MORA | 01 001 | Código Tributário Municipal |
| 1118.01.1.3.01 | RECEITA DÍVIDA ATIVA IMP.PROP.PREDIAL E TERRITORIAL | 01 001 | Código Tributário Municipal |
| 1118.01.1.4.00 | IPTU - DÍVIDA ATIVA - MULTAS E JUROS DE MORA | 01 001 | Código Tributário Municipal |
| 1118.01.4.0.00 | IMP. TRANSMISSÃO "INTER VIVOS" DE BENS IMÓVEIS E DIREITOS | | |
| 1118.01.4.1.00 | ITBI - PRINCIPAL | 01 001 | Art. 156, II Constituição Federal |
| 1118.01.4.1.02 | RECEITA DÍVIDA ATIVA BENS IMÓVEIS | 01 001 | Código Tributário Municipal |
| 1118.01.4.2.01 | IMPOSTO SOBRE TRANSMISSÃO "INTER VIVOS" MULTAS E JUROS | 01 001 | Art. 156, II Constituição Federal |
| 1118.02.0.0.00 | IMPOSTOS SOBRE A PRODUÇÃO, CIRCULAÇÃO DE MERCADORIAS E SERVI | | |
| 1118.02.3.0.00 | IMPOSTO SOBRE SERVIÇOS DE QUALQUER NATUREZA | | |
| 1118.02.3.1.01 | IMPOSTO SOBRE SERVIÇOS DE QUALQUER NATUREZA - PRINCIPAL | 01 001 | Código Tributário Municipal |
| 1118.02.3.2.01 | IMPOSTO SOBRE SERVIÇOS DE MULTAS E JUROS | 01 001 | Código Tributário Municipal |
| 1118.02.4.0.00 | ADICIONAL ISS - FUNDO MUNICIPAL DE COMBATE A POBREZA | | |
| 1118.02.4.1.00 | ADICIONAL ISS - FUNDO MUN. COMBATE à POBREZA - PRINCIPAL | 01 001 | Código Tributário Municipal |
| 1120.00.0.0.00 | TAXAS | | |
| 1122.00.0.0.00 | TAXAS PELA PRESTAÇÃO DE SERVIÇOS | | |





CAMOCIM
DE SÃO FELIX

PM Camocim de São Felix

Praça São Felix, Nº 20 - CNPJ: 10766129/0001-69

Orçamento Programático - Exercício de 2020

LEGISLAÇÃO DA RECEITA

(Inc. III, § 1º, Art.2º)

Quadro 11

Page 2

Lei, Data:

| Código | Discriminação | Fonte | Legislação |
|----------------|--|--------|-----------------------------|
| 1122.01.0.0.00 | TAXAS PELA PRESTAÇÃO DE SERVIÇOS | | |
| 1122.01.1.0.00 | TAXAS PELA PRESTAÇÃO DE SERVIÇOS | | |
| 1122.01.1.1.01 | TAXAS PELA PRESTAÇÃO DE SERVIÇOS - CEMITÉRIOS | 01 001 | Código Tributário Municipal |
| 1122.01.1.1.03 | TAXAS PELA PRESTAÇÃO DE SERVIÇOS - OUTRAS TAXAS PELA PRESTAÇÃO | 01 001 | Código Tributário Municipal |
| 1122.01.1.1.04 | TAXAS PELA PRESTAÇÃO DE SERVIÇOS - EXPEDIENTE | 01 001 | Código Tributário Municipal |
| 1122.01.1.1.05 | TAXAS PELA PRESTAÇÃO DE SERVIÇOS - MERCADOS, FEIRAS E MATADOU | 01 001 | Código Tributário Municipal |
| 1122.01.1.1.07 | TAXA DE FISCALIZAÇÃO DE FUNCIONAMENTO - TFF - PRINCIPAL | 01 001 | Código Tributário Municipal |
| 1128.00.0.0.00 | TAXAS - ESPECÍFICAS DE ESTADOS, DF E MUNICÍPIOS | | |
| 1128.01.0.0.00 | TAXAS DE INSPEÇÃO, CONTROLE E FISCALIZAÇÃO | | |
| 1128.01.9.0.00 | TAXAS DE INSPEÇÃO, CONTROLE E FISCALIZAÇÃO - OUTRAS | | |
| 1128.01.9.1.01 | TAXAS DE INSPEÇÃO, P/INDÚSTRIA | 01 001 | Código Tributário Municipal |
| 1128.01.9.1.02 | TAXAS DE INSPEÇÃO, PRESTADORES DE SERVIÇOS | 01 001 | Código Tributário Municipal |
| 1128.01.9.1.03 | TAXAS DE INSPEÇÃO, PATÍMIO, COMÉRCIO EVENTUAL OU AMBULANTE | 01 001 | Código Tributário Municipal |
| 1128.01.9.1.04 | TAXAS DE INSPEÇÃO, P/PUBLICIDADE COMERCIAL | 01 001 | Código Tributário Municipal |
| 1128.01.9.1.05 | TAXAS DE INSPEÇÃO, PARA EXECUÇÃO DE OBRAS | 01 001 | Código Tributário Municipal |
| 1128.01.9.1.06 | TAXAS DE INSPEÇÃO, ÁREA DE DOMÍNIO PÚBLICO | 01 001 | Código Tributário Municipal |
| 1128.01.9.1.07 | TAXAS DE INSPEÇÃO, PROJETO DE CONSTRUÇÃO CIVIL | 01 001 | Código Tributário Municipal |
| 1128.01.9.1.08 | TAXAS DE INSPEÇÃO, TAXAS PELO EXERCÍCIO DO PODER DE POLÍCIA | 01 001 | Código Tributário Municipal |
| 1128.01.9.1.09 | OUTRAS TAXAS PELO EXERCÍCIO DO PODER DE POLÍCIA | 01 001 | Código Tributário Municipal |
| 1128.01.9.1.10 | TAXAS DE INSPEÇÃO, FISCALIZAÇÃO VIGILÂNCIA SANITÁRIA | 01 001 | Código Tributário Municipal |
| 1128.01.9.2.01 | TAXAS DE INSPEÇÃO, CONTROLE E FISCALIZAÇÃO - MULTAS E JUROS | 01 001 | Código Tributário Municipal |
| 1130.00.0.0.00 | CONTRIBUIÇÃO DE MELHORIA | | |
| 1138.00.0.0.00 | CONTRIBUIÇÃO DE MELHORIA ESPECÍFICA ESTADOS/DF/MUNICÍPIOS | | |
| 1138.01.0.0.00 | C. MELHORIA P/ EXPANSÃO REDE ÁGUA POTÁVEL/ESGOTO SANITÁRIO | | |
| 1138.01.1.0.00 | C. MELHORIA P/ EXPANSÃO REDE ÁGUA POTÁVEL/ESGOTO SANITÁRIO | | |



**PM Camocim de São Felix**

Praça São Felix, Nº 20 - CNPJ: 1078612910001-69

CAMOCIM
DE SÃO FELIX

Orçamento Programa - Exercício de 2020

LEGISLAÇÃO DA RECEITA

(Inc. III, § 1º, Art. 2º)

Quadro 11

Page 3

Lei, Data:

| Código | Discriminação | Fonte | Legislação |
|----------------|--|--------|--|
| 1138.01.1.1.00 | C. MELHORIA P/ EXPANSÃO REDE ÁGUA POTÁVEL/ESGOTO - PRINCIPAL | 01 001 | Código Tributário Municipal |
| 1138.04.0.0.00 | CONTRIB. MELHORIA PAVIMENTAÇÃO E OBRAS COMPLEMENTARES | | |
| 1138.04.1.0.00 | CONTRIB. MELHORIA PAVIMENTAÇÃO E OBRAS COMPLEMENTARES | | |
| 1138.04.1.1.00 | CONT. MELHORIA PAVIMENTAÇÃO/OBRAS COMPLEMENTARES-PRINCIPAL | 01 001 | Código Tributário Municipal |
| 1138.99.0.0.00 | OUTRAS CONTRIBUIÇÕES DE MELHORIA | | |
| 1138.99.1.0.00 | OUTRAS CONTRIBUIÇÕES DE MELHORIA | | |
| 1138.99.1.1.00 | OUTRAS CONTRIBUIÇÕES DE MELHORIA - PRINCIPAL | 01 001 | Código Tributário Municipal |
| 1200.00.0.0.00 | CONTRIBUIÇÕES | | |
| 1240.00.0.0.00 | CONTRIBUIÇÃO PARA O CUSTEIO DO SERVIÇO DE ILUMINAÇÃO PÚBLICA | | |
| 1240.00.1.0.00 | CONTRIBUIÇÃO PARA O CUSTEIO DO SERVIÇO DE ILUMINAÇÃO PÚBLICA | | |
| 1240.00.1.1.00 | CONTRIB. CUSTEIO SERVIÇO ILUMINAÇÃO PÚBLICA - PRINCIPAL | 01 001 | Código Tributário Municipal |
| 1300.00.0.0.00 | RECEITA PATRIMONIAL | | |
| 1310.00.0.0.00 | EXPLORAÇÃO DO PATRIMÔNIO IMOBILIÁRIO DO ESTADO | | |
| 1310.01.0.0.00 | ALUGUÉIS/ARRENDAMENTOS, FOROS, LAUDÉMIOS/TARIFAS DE OCUPAÇÃO | | |
| 1310.01.1.0.00 | ALUGUÉIS E ARRENDAMENTOS | | |
| 1310.01.1.1.01 | ALUGUÉIS E ARRENDAMENTOS - ALUGUÉIS DE IMÓVEIS URBANOS | 01 001 | Código Tributário Municipal |
| 1310.01.1.1.02 | ALUGUÉIS E ARRENDAMENTOS - IMÓVEIS RURAIS | 01 001 | Código Tributário Municipal |
| 1310.01.1.1.03 | ALUGUÉIS E ARRENDAMENTOS - ARRENDAMENTO | 01 001 | Código Tributário Municipal |
| 1310.01.1.1.04 | ALUGUÉIS E ARRENDAMENTOS - OUTRAS RECEITAS IMOBILIÁRIAS | 01 001 | Art. 164 § 3º da CF/88 e art. 11 § 1º da Lei 4.320/64. |
| 1320.00.0.0.00 | VALORES MOBILIÁRIOS | | |
| 1321.00.0.0.00 | JUROS E CORREÇÕES MONETÁRIAS | | |
| 1321.00.1.0.00 | REMUNERAÇÃO DE DEPÓSITOS BANCÁRIOS | | |
| 1321.00.1.1.01 | REMUNERAÇÃO DE DEPÓSITOS BANCÁRIOS - PM | 01 001 | Art. 164 § 3º da CF/88 e art. 11 § 1º da Lei 4.320/64. |
| 1321.00.1.1.02 | REMUNERAÇÃO DE DEPÓSITOS BANCÁRIOS - FMS VINCULADOS | 01 500 | Art. 164 § 3º da CF/88 e art. 11 § 1º da Lei 4.320/64 |
| 1321.00.1.1.03 | REMUNERAÇÃO DE DEPÓSITOS BANCÁRIOS - FMS RECURSOS PRÓPRIOS | 01 310 | Art. 164 § 3º da CF/88 e art. 11 § 1º da Lei 4.320/64. |
| 1321.00.1.1.04 | REMUNERAÇÃO DE DEPÓSITOS BANCÁRIOS - FMS VINCULADOS | 01 300 | Art. 164 § 3º da CF/88 e art. 11 § 1º da Lei 4.320/64. |
| 1321.00.1.1.05 | REMUNERAÇÃO DE DEPÓSITOS BANCÁRIOS - FUNDEB | 01 253 | Art. 164 § 3º da CF/88 e art. 11 § 1º da Lei 4.320/64. |

Documento Assinado Digitalmente por: GIORGE DO CARMO BEZERRA
Acesse em: <https://efcfe.tce.pe.gov.br/epp/validarDoc.seam> Código do documento: 7e6e1e23-e76a-4779-bc4d-7cd44e09172c

**PM Camocim de São Felix**

Praça São Felix, Nº 20 - CNPJ: 10766129/0001-69

Orçamento Programa - Exercício de 2020

LEGISLAÇÃO DA RECEITA

(Inc. III, § 1º, Art.2º)

Quadro 11

Page 4

Lei: Data:

| Código | Discriminação | Fonte | Legislação |
|----------------|--|--------|--|
| 1321.00.1.1.06 | REMUNERAÇÃO DE DEPOSITOS BANCARIOS-MDE EDUCAÇÃO | 01 200 | Art. 164 § 3º da CF/88 e art. 11 § 1º da Lei 4.320/64. |
| 1321.00.1.1.07 | REMUNERAÇÃO DE DEPOSITOS BANCARIOS - FMS REC. PRÓPRIOS | 01 510 | Art. 164 § 3º da CF/88 e art. 11 § 1º da Lei 4.320/64. |
| 1329.00.0.0.00 | OUTROS VALORES MOBILIÁRIOS | | |
| 1329.00.1.0.00 | OUTROS VALORES MOBILIÁRIOS | | |
| 1329.00.1.1.00 | OUTROS VALORES MOBILIÁRIOS - PRINCIPAL | 01 001 | Art. 164 § 3º da CF/88 e art. 11 § 1º da Lei 4.320/64. |
| 1390.00.0.0.00 | DEMAIS RECEITAS PATRIMONIAIS | | |
| 1390.00.1.0.00 | DEMAIS RECEITAS PATRIMONIAIS | | |
| 1390.00.1.1.00 | DEMAIS RECEITAS PATRIMONIAIS - PRINCIPAL | 01 001 | Art. 164 § 3º da CF/88 e art. 11 § 1º da Lei 4.320/64. |
| 1600.00.0.0.00 | RECEITA DE SERVIÇOS | | |
| 1610.00.0.0.00 | SERVIÇOS ADMINISTRATIVOS E COMERCIAIS GERAIS | | |
| 1610.01.0.0.00 | SERVIÇOS ADMINISTRATIVOS E COMERCIAIS GERAIS | | |
| 1610.01.1.0.00 | SERVIÇOS ADMINISTRATIVOS E COMERCIAIS GERAIS | | |
| 1610.01.1.1.01 | SERVIÇOS DE INSCRIÇÃO EM CONCURSOS PUBLICOS | 01 001 | Legislação Especifica |
| 1610.01.1.1.02 | SERVIÇOS DE VENDA DE EDITAIS | 01 001 | Legislação Especifica |
| 1610.01.1.1.03 | SERVIÇOS DE FORNECIMENTO DE LISTAGENS | 01 001 | Legislação Especifica |
| 1610.01.1.1.04 | SERVIÇOS DE CADASTRAMENTO DE FORNECEDORES | 01 001 | Legislação Especifica |
| 1610.01.1.1.05 | OUTROS SERVIÇOS ADMINISTRATIVOS | 01 001 | Legislação Especifica |
| 1630.00.0.0.00 | SERVIÇOS E ATIVIDADES REFERENTES À SAÚDE | | |
| 1630.01.0.0.00 | SERVIÇOS DE ATENDIMENTO À SAÚDE | | |
| 1630.01.1.0.00 | SERVIÇOS DE ATENDIMENTO À SAÚDE | | |
| 1630.01.1.1.01 | SERVIÇOS HOSPITALARES | 01 300 | Legislação Especifica |
| 1630.01.1.1.02 | SERVIÇOS RADIOLÓGICOS E LABORATÓRIAS | 01 300 | Legislação Especifica |
| 1630.01.1.1.03 | SERVIÇOS AMBULATORIAIS | 01 300 | Legislação Especifica |
| 1630.01.1.1.99 | OUTROS SERVIÇOS DE ATENDIMENTO A SAUDE | 01 300 | Legislação Especifica |
| 1690.00.0.0.00 | OUTROS SERVIÇOS | | |
| 1690.99.0.0.00 | OUTROS SERVIÇOS | | |
| 1690.99.1.0.00 | OUTROS SERVIÇOS | | |





PM Camocim de São Felix

Praça São Felix, Nº 20 - CNPJ:10766129/0001-69

CAMOCIM
DE SÃO FELIX

Orçamento Programa - Exercício de 2020

LEGISLAÇÃO DA RECEITA

(Inc. II, § 1º, Art.2º)

Quadro 11

Page 5

Lei, Data:

| Código | Discriminação | Fonte | Legislação |
|----------------|--|--------|---|
| 1690.99.1.1.00 | OUTROS SERVIÇOS - PRINCIPAL | 01 001 | Legislação Específica |
| 1700.00.0.0.00 | TRANSFERÊNCIAS CORRENTES | | |
| 1710.00.0.0.00 | TRANSFERÊNCIAS DA UNIÃO E DE SUAS ENTIDADES | | |
| 1718.00.0.0.00 | TRANSF. DA UNIÃO - ESPECÍFICAS DE ESTADOS, DF E MUNIC | | |
| 1718.01.0.0.00 | PARTICIPAÇÃO NA RECEITA DA UNIÃO | | |
| 1718.01.2.0.00 | COTA-PARTE DO FUNDO DE PARTIC.DOS MUNIC. - COTA MENSAL | | |
| 1718.01.2.1.00 | COTA-PARTE DO FPM - COTA MENSAL - PRINCIPAL | 01 001 | Art. 159, I, b, da Constituição Federal |
| 1718.01.3.0.00 | COTA-PARTE FUNDO DE PARTIC. MUNIC. - 1% COTA DEZEMBRO | | |
| 1718.01.3.1.00 | COTA-PARTE DO FPM-1% COTA-DEZEMBRO - PRINCIPAL | 01 001 | Art. 159, I, b, da Constituição Federal |
| 1718.01.5.0.00 | COTA-PARTE DO IMP.SOBRE A PROP.TERRIT. RURAL | | |
| 1718.01.5.1.00 | COTA-PARTE DO IMPOSTO-PROPRIED. TERRIT.RURAL-PRINCIPAL | 01 001 | Art. 158, II, da Constituição Federal |
| 1718.02.0.0.00 | TRANSF.COMPENS.FINANC. PELA EXPLORAÇ. DE REC.NATURAIS | | |
| 1718.02.6.0.00 | COTA-PARTE DO FUNDO ESPECIAL DO PETRÓLEO - FEP | | |
| 1718.02.6.1.00 | COTA-PARTE DO FUNDO ESPECIAL DO PETRÓLEO - FEP - PRINCIPAL | 01 001 | LI Federal 7990/99 |
| 1718.02.9.0.00 | OUTRAS TRANSF. COMPENS.FINANC.EXPLOR REC NATURAIS | | |
| 1718.02.9.1.00 | OUTRAS TRANSF COMPENS FINANC.RECURS. NATURAIS- PRINCIPAL | 01 001 | Legislação Específica |
| 1718.03.0.0.00 | TRANSF.RECURS.SUS-FUNDO A FUNDO-CUSTEIO SERV.PUB.SAÚDE | | |
| 1718.03.1.0.00 | TRANSFERENCIA DE RECURSOS DO SUS - ATENÇÃO BÁSICA | | |
| 1718.03.1.1.01 | PISO DE ATENÇÃO BÁSICA FIXO (PAB FIXO) | 01 300 | Leis Federais 8080/90 e 8142/90 e Decreto 1232/94 |
| 1718.03.1.1.02 | PISO DE ATENÇÃO BÁSICA (PAB VARIÁVEL) | 01 300 | Leis Federais 8080/90 e 8142/90 e Decreto 1232/94 |
| 1718.03.1.1.03 | INCENTIVO FINANCEIRO COMPLEMENTAR AOS - ACS | 01 300 | Leis Federais 8080/90 e 8142/90 e Decreto 1232/94 |
| 1718.03.1.1.04 | PROGRAMA AGENTES COMUNITÁRIOS -ACS | 01 300 | Leis Federais 8080/90 e 8142/90 e Decreto 1232/94 |
| 1718.03.1.1.05 | INCENTIVO ADICIONAL SAÚDE BUCAL | 01 300 | Leis Federais 8080/90 e 8142/90 e Decreto 1232/94 |
| 1718.03.1.1.06 | SAÚDE BUCAL - SB | 01 300 | Leis Federais 8080/90 e 8142/90 e Decreto 1232/94 |
| 1718.03.1.1.07 | NÚCLEOS DE APOIO A SAÚDE DA FAMÍLIA - NASF | 01 300 | Leis Federais 8080/90 e 8142/90 e Decreto 1232/94 |
| 1718.03.1.1.08 | PROGRAMA DE MELHORIA DO ACESSO E DA QUALIDADE -PMAQ(RAB-PAM) | 01 300 | Leis Federais 8080/90 e 8142/90 e Decreto 1232/94 |
| 1718.03.1.1.09 | PROGRAMA SAÚDE DA FAMÍLIA PSF | 01 300 | Leis Federais 8080/90 e 8142/90 e Decreto 1232/94 |



Documento Assinado Digitalmente por: GIORGE DO CARMO BEZERRA
Acesse em: <https://efce.tce.pe.gov.br/epp/validarDoc.seam> Código do documento: 7e6e7e23-e76a-4779-bcad-7cd44eb09172c



PM Camocim de São Felix

Praça São Felix, N° 20 - CNPJ 10766129/0001-69

Orçamento Programa - Exercício de 2020

LEGISLAÇÃO DA RECEITA

(Inc. III, § 1º, Art. 2º)

Quadro 11

Page 6

Lei: , Data:

| Código | Discriminação | Fonte | Legislação |
|----------------|--|--------|---|
| 1718.03.2.0.00 | TRANSF.SUS - ATENÇÃO MÉDIA/ALTA COMPLEX.AMB E HOSPITALAR | | |
| 1718.03.2.1.01 | TRANSFERÊNCIA DE RECURSOS DO SUS - MAC | 01 300 | Legislação Específica |
| 1718.03.2.1.02 | SERVIÇOS DE ATENDIMENTO MOVEL AS URGÊNCIAS SAMU 192 | 01 300 | Portaria GMMS n° 1927/2004 |
| 1718.03.2.1.03 | FAEC AIH - CIRURGIA ELETIVAS - COMPLEMENTO ÚNICO | 01 300 | Leis Federais 8080/90 e 8142/90 e Decreto 1232/94 |
| 1718.03.2.1.04 | APOIO À IMPLEMENTAÇÃO DA REDE CEGONHA | 01 300 | Leis Federais 8080/90 e 8142/90 e Decreto 1232/94 |
| 1718.03.3.0.00 | TRANSFERÊNCIA DE RECURSOS DO SUS - VIGILANCIA EM SAÚDE | | |
| 1718.03.3.1.01 | PISO FIXO DE VIGILÂNCIA EM SAÚDE (PFVS) | 01 300 | Leis Federais 8080/90 e 8142/90 e Decreto 1232/94 |
| 1718.03.3.1.02 | INCENTIVO DE SERVIÇOS DE VIGILÂNCIA EM SAÚDE IPVS | 01 300 | Leis Federais 8080/90 e 8142/90 e Decreto 1232/94 |
| 1718.03.3.1.03 | PROGRAMA DE QUALIFICAÇÃO DAS AÇÕES DE VIGILÂNCIA EM SAÚDE | 01 300 | Lei Federal n° 6742/93 |
| 1718.03.3.1.04 | INCENTIVO FINANCEIRO A AGENTES DE COMBATE A ENDEMIAS | 01 300 | Leis Federais 8080/90 e 8142/90 e Decreto 1232/94 |
| 1718.03.3.1.05 | PISO FIXO DE VIGILÂNCIA SANITÁRIA - FNS | 01 300 | Leis Federais 8080/90 e 8142/90 e Decreto 1232/94 |
| 1718.03.4.0.00 | TRANSF. DE RECURSOS DO SUS - ASSISTÊNCIA FARMACÊUTICA | | |
| 1718.03.4.1.01 | PROGRAMA DE ASSISTÊNCIA FARMACÊUTICA BÁSICA | 01 300 | Leis Federais 8080/90 e 8142/90 e Decreto 1232/94 |
| 1718.03.5.0.00 | TRANSFERÊNCIA DE RECURSOS DO SUS - GESTÃO DO SUS | | |
| 1718.03.5.1.00 | TRANSFERÊNCIA DE RECURSOS DO SUS - GESTÃO DO SUS - PRINCIPAL | 01 300 | Lei Federal n° 8742/93 |
| 1718.03.9.0.00 | TRANSF DE RECURSOS DO SUS - OUT. PROG.FINANC. FUNDO A FUNDO | | |
| 1718.03.9.1.00 | TRANSF DO SUS - OUT.PROGRAMAS FINANC.FUNDO/FUNDO- PRINCIPAL | 01 300 | Lei Federal n° 8742/93 |
| 1718.04.0.0.00 | TRANSF.SUS-BLOCO INV.REDE SERV.PUB.DE SAÚDE | | |
| 1718.04.1.0.00 | TRANSF.REC.DO SUS DESTINADO À ATENÇÃO BÁSICA | | |
| 1718.04.1.1.00 | TRANSFERÊNCIAS DO SUS - ATENÇÃO BÁSICA - PRINCIPAL | 01 300 | Leis Federais n° 9.4424/96 e n°11.494/07 |
| 1718.04.2.0.00 | TRANSF DO SUS DESTINADO À ATENÇÃO ESPECIALIZADA | | |
| 1718.04.2.1.00 | TRANSFERÊNCIAS DO SUS - ATENÇÃO ESPECIALIZADA - PRINCIPAL | 01 300 | Lei Federal n° 8742/93 |
| 1718.04.3.0.00 | TRANSF.RECURSOS DO SUS DESTINADOS À VIGILÂNCIA EM SAÚDE | | |
| 1718.04.3.1.00 | TRANSFERÊNCIAS DO SUS-VIGILÂNCIA EM SAÚDE- PRINCIPAL | 01 300 | Leis Federais n° 9.4424/96 e n°11.494/07 |
| 1718.04.4.0.00 | TRANSF.SUS GESTÃO E DESENVOLV.TECNOLE.M SAÚDE NO SUS | | |
| 1718.04.4.1.00 | TRANSF.SUS GESTÃO/DESENV.TECNOLE.M SAÚDE - PRINCIPAL | 01 300 | Leis Federais n° 9.4424/96 e n°11.494/07 |



**PM Camocim de São Felix**

Praça São Felix, Nº 20 - CNPJ 10766129/0001-69

CAMOCIM
DE SÃO FELIX

Orçamento Programa - Exercício de 2020

LEGISLAÇÃO DA RECEITA

(Inc. III, § 1º, Art.2º)

Quadro 11

Page 7

Lei. Data:

| Código | Discriminação | Fonte | Legislação |
|----------------|--|--------|---|
| 1718.04.5.0.00 | TRANSFER. DO SUS DESTINADOS À GESTÃO SUS | | |
| 1718.04.5.1.00 | TRANSFERÊNCIA DO SUS DESTINADO À GESTÃO SUS - PRINCIPAL | 01 300 | Leis Federais nº 9.442/96 e nº 11.494/07 |
| 1718.04.6.0.00 | OUTRAS TRANSF. DE RECURSOS DO SUS NÃO DETALH. ANTERIORM. | | |
| 1718.04.6.1.00 | OUTRAS TRANSF. DO SUS, NÃO DETALH. ANTERIORM. - PRINCIPAL | 01 300 | Leis Federais nº 9.442/96 e nº 11.494/07 |
| 1718.05.0.0.00 | TRANSFER. DE RECURSOS DO FUNDO NAC. DESENV. EDUCAÇÃO FNDE | | |
| 1718.05.1.0.00 | TRANSFERÊNCIAS DO SALÁRIO-EDUCAÇÃO | | |
| 1718.05.1.1.00 | TRANSFERÊNCIAS DO SALÁRIO-EDUCAÇÃO - PRINCIPAL | 08 200 | Leis Federais nº 9.786/98 e nº 10.832/03. |
| 1718.05.2.0.00 | TRANSF. DIRETAS-FNDE REF. PROG. DINHEIRO DIRETO NA ESC-PDDE | | |
| 1718.05.2.1.01 | TRANSFERÊNCIAS DIRETAS DO FNDE REFERENTES AO PROGRAMA DINHEI | 08 200 | Lei Federal 9533/97 e Medida Provisória 2178-36/01. |
| 1718.05.3.0.00 | TRANSF. DIRETAS DO FNDE REF. PROG. NAC. ALIM. ESCOLAR-PNAE | | |
| 1718.05.3.1.01 | TRANSFERÊNCIAS DIRETAS - PNAE EJA | 08 200 | Lei Federal 9533/97 e Medida Provisória 2178-36/01. |
| 1718.05.3.1.02 | TRANSFERÊNCIAS DIRETAS DO FNDE - PNAE ENSINO FUNDAMENTAL | 08 200 | Lei Federal 9533/97 e Medida Provisória 2178-36/01. |
| 1718.05.3.1.03 | TRANSFERÊNCIAS DIRETAS DO FNDE - PNAE CRECHE | 08 200 | Lei Federal 9533/97 e Medida Provisória 2178-36/01. |
| 1718.05.3.1.04 | TRANSFERÊNCIAS DIRETAS DO FNDE - PNAE ALIMENTAÇÃO FUNDAMENTAL | 08 200 | Lei Federal 9533/97 e Medida Provisória 2178-36/01. |
| 1718.05.3.1.05 | TRANSFERÊNCIAS DIRETAS DO FNDE - PNAE AEE | 08 200 | Lei Federal 9533/97 e Medida Provisória 2178-36/01 |
| 1718.05.3.1.06 | TRANSFERÊNCIAS DIRETAS DO FNDE AO PNAE - PRÉ ESCOLAR | 08 200 | Lei Federal 9533/97 e Medida Provisória 2178-36/01. |
| 1718.05.4.0.00 | TRANSFER. FNDE REF., AO PROG. NAC. APOIO TRANSP. ESCOLAR-PNATE | | |
| 1718.05.4.1.01 | TRANSFERÊNCIAS DIRETAS DO FNDE - PNATE ENSINO MÉDIO | 08 200 | Lei Federal 9533/97 e Medida Provisória 2178-36/01. |
| 1718.05.4.1.02 | TRANSFERÊNCIAS DIRETAS DO FNDE - PNATE ENSINO INFANTIL | 08 200 | Lei Federal 9533/97 e Medida Provisória 2178-36/01. |
| 1718.05.4.1.03 | TRANSFERÊNCIAS DIRETAS DO FNDE - PNATE ENSINO FUNDAMENTAL | 08 200 | Lei Federal 9533/97 e Medida Provisória 2178-36/01. |
| 1718.05.9.0.00 | OUTRAS TRANSF. DIRETAS DO FUNDO NAC. DO DESENV. DA EDUC. FNDE | | |
| 1718.05.9.1.01 | OUTRAS TRANSFERÊNCIAS DIRETAS DO FUNDO NACIONAL DO DESENVOLV | 08 200 | Lei Federal 9533/97 e Medida Provisória 2178-36/01. |
| 1718.06.0.0.00 | TRANSFERÊNCIA FINANCEIRA ICMS - DESONERAÇÃO - L.C. Nº 87/96 | | |
| 1718.06.1.0.00 | TRANSFERÊNCIA FINANCEIRA ICMS - DESONERAÇÃO - L.C. Nº 87/96 | | |
| 1718.06.1.1.00 | TRANSF. FINANC. ICMS - DESONERAÇÃO - L.C. Nº 87/96 - PRINCIPAL | 01 001 | Legislação Específica |
| 1718.09.0.0.00 | TRANSF. RECURSOS COMPLEMENTAÇÃO DA UNIÃO AO FUNDEB | | |





PM Camocim de São Felix

Praça São Felix, Nº 20 - CNPJ:10786129/0001-69

Orçamento Programa - Exercício de 2020

LEGISLAÇÃO DA RECEITA

(Inc. III, § 1º, Art.2º)

Quadro 11

Page 8

Lei , Data:

| Código | Discriminação | Fonte | Legislação |
|----------------|--|--------|--|
| 1718.09.1.0.00 | TRANSF. RECURSOS COMPLEMENTAÇÃO DA UNIÃO AO FUNDEB | | |
| 1718.09.1.1.00 | TRANSF.COMPLEMENTAÇÃO DA UNIÃO AO FUNDEB- PRINCIPAL | 01 250 | Leis Federais nº 9.424/96 e nº 11.494/07 |
| 1718.10.0.0.00 | TRANSFERÊNCIAS DE CONVÊNIO DA UNIÃO E DE SUAS ENTIDADES | | |
| 1718.10.3.0.00 | TRANSF. DE CONV. DA UNIÃO DEST.A PROG.ASSIST.SOCIAL | | |
| 1718.10.3.1.01 | FMAS-TRANSFERÊNCIAS DE CONVÊNIO DA UNIÃO DEST.A PROGRAMAS | 01 500 | Art. 116, Lei Federal nº 8.666/93 |
| 1718.10.9.0.00 | OUTRAS TRANSFERÊNCIAS DE CONVÊNIO DA UNIÃO | | |
| 1718.10.9.1.01 | OUTRAS TRANSFERÊNCIAS DE CONVÊNIO DA UNIÃO - PRINCIPAL | 01 001 | Art. 116, Lei Federal nº 8.666/93 |
| 1718.12.0.0.00 | TRANSF.DE RECURSOS DO FUNDO NACIONAL DE ASSIST.SOCIAL | | |
| 1718.12.1.0.00 | TRANSFERÊNCIAS DE RECURSOS DO FNAS | | |
| 1718.12.1.1.01 | PISO FIXO DE MÉDIA COMPLEXIDADE - PAEFVCREAS | 01 500 | Lei Federal nº 8742/93 |
| 1718.12.1.1.02 | SERVIÇO DE CONVIVÊNCIA E FORTALECIMENTO - SCFV | 01 500 | Lei Federal nº 8742/93 |
| 1718.12.1.1.03 | PISO BÁSICO FIXO - CRAS | 01 500 | Lei Federal nº 8742/93 |
| 1718.12.1.1.04 | ÍNDICE DE GESTÃO DESCENTRALIZADA DO SUAS - IGD SUAS | 01 500 | Lei Federal nº 8742/93 |
| 1718.12.1.1.05 | ÍNDICE DE GESTÃO DESCENTRALIZADA DO BOLSA FAMÍLIA | 01 500 | Lei Federal nº 8742/93 |
| 1718.12.1.1.07 | PROGRAMA PRIMEIRA INFÂNCIA NO SUAS - CRIANÇA FELIZ | 01 500 | Lei Federal nº 8742/93 |
| 1718.12.1.1.08 | BPC NA ESCOLA | 01 500 | Lei Federal nº 8742/93 |
| 1718.12.1.1.09 | PROGRAMA PÉ NO BATENTE | 01 500 | Lei Federal nº 8742/93 |
| 1718.12.1.1.99 | OUTRAS TRANSFERÊNCIAS DE RECURSOS DO FNAS | 01 500 | Lei Federal nº 8742/93 |
| 1718.99.0.0.00 | OUTRAS TRANSFERÊNCIAS DA UNIÃO | | |
| 1718.99.1.0.00 | OUTRAS TRANSFERÊNCIAS DA UNIÃO | | |
| 1718.99.1.1.01 | OUTRAS TRANSFERÊNCIAS DA UNIÃO -CEX/FEX | 01 001 | Legislação Específica |
| 1718.99.1.1.03 | OUTRAS TRANSFERÊNCIAS DA UNIÃO - SNA SIMPLES | 01 001 | Legislação Específica |
| 1718.99.1.1.04 | TRANSF. ADVINDAS DE EMENDA PARLAMENTARES INDIVIDUAIS | 01 300 | Legislação Específica e Constituição Federal |
| 1720.00.0.0.00 | TRANSF.DOS EST. E DO DISTRITO FEDERAL E DE SUAS ENT. | | |
| 1728.00.0.0.00 | TRANSFERÊNCIAS DOS ESTADOS - ESPECÍFICAS DE ESTADOS, DF E MU | | |
| 1728.01.0.0.00 | PARTICIPAÇÃO NA RECEITA DOS ESTADOS | | |
| | COTA-PARTE DO ICMS | | |



Documento Assinado Digitalmente por: GIORGE DO CARMO BEZERRA
Acesse em: <https://eice.tee.pe.gov.br/epp/validaDoc.seam> Código do documento: 7e6ef23-e76a-4779-b0ad-7cd4eb09172c



PM Camocim de São Felix

Fraça São Felix, Nº 20 - CNPJ:10766129/0001-69

Orçamento Programa - Exercício de 2020

LEGISLAÇÃO DA RECEITA

(Inc. III, § 1º, Art.2º)

Quadro 11

Page 9

Lei, Data:

| Código | Discriminação | Fonte | Legislação |
|----------------|---|--------|--|
| 1728.01.1.0.00 | | | |
| 1728.01.1.1.00 | COTA-PARTE DO ICMS - PRINCIPAL | 01 001 | Art. 158, IV - Constituição Federal |
| 1728.01.2.0.00 | COTA-PARTE DO IPVA | | |
| 1728.01.2.1.00 | COTA-PARTE DO IPVA - PRINCIPAL | 01 001 | Art. 158, III - Constituição Federal |
| 1728.01.3.0.00 | COTA-PARTE DO IPI - MUNICIPIOS | | |
| 1728.01.3.1.00 | COTA-PARTE DO IPI - MUNICIPIOS - PRINCIPAL | 01 001 | Lei Complementar Federal nº 61/80, Lei Federal nº 8.016/90 |
| 1728.01.4.0.00 | COTA-PARTE DA CONTRIBUIÇÃO DE CIDE | | |
| 1728.01.4.1.00 | COTA-PARTE DA CONTRIBUIÇÃO DA CIDE - PRINCIPAL | 01 001 | Legislação Especifica |
| 1728.03.0.0.00 | TRANSF.REC.DO ESTADO PROG.DE SAÚDE FUNDO A FUNDO | | |
| 1728.03.1.0.00 | TRANSF.REC.DO ESTADO PROG.DE SAÚDE FUNDO A FUNDO | | |
| 1728.03.1.1.01 | TRANSFERÊNCIA DE RECURSOS DO ESTADO PARA PROGRAMAS DE SAÚDE | 01 300 | Legislação Especifica |
| 1728.10.0.0.00 | TRANSF.DE CONVÊNIO DOS EST.E DO DIST.FED. E DE SUAS ENT | | |
| 1728.10.0.0.00 | OUTRAS TRANSFERÊNCIAS DE CONVÊNIO DOS ESTADOS | | |
| 1728.10.9.1.01 | OUTRAS TRANSFERÊNCIAS DE CONVÊNIO DOS ESTADOS - FMAS | 01 500 | Art. 116, Lei Federal nº 8.666/93 |
| 1728.10.9.1.03 | OUTRAS TRANSFERÊNCIAS DE CONVÊNIO DOS ESTADOS-PRINCIPAL PM | 02.110 | Art. 116, Lei Federal nº 8.666/93 |
| 1728.99.0.0.00 | OUTRAS TRANSFERÊNCIAS DOS ESTADOS | | |
| 1728.99.1.0.00 | OUTRAS TRANSFERÊNCIAS DOS ESTADOS | | |
| 1728.99.1.1.00 | OUTRAS TRANSFERÊNCIAS DOS ESTADOS - PRINCIPAL | 01 001 | Legislação Especifica |
| 1750.00.0.0.00 | TRANSFERÊNCIAS DE OUTRAS INSTITUIÇÕES PÚBLICAS | | |
| 1758.00.0.0.00 | TRANSF. OUT INSTITUIÇÕES PÚB.- EST/DIF/MUN | | |
| 1758.01.0.0.00 | TRANSF. DE RECURSOS DO FUNDO DE MANUTENÇÃO DO FUNDEB | | |
| 1758.01.1.0.00 | TRANSFERÊNCIAS DE RECURSOS DO FUNDEB | | |
| 1758.01.1.1.01 | FUNDEB- CONTRIBUIÇÃO DE FPE P/FORMAÇÃO | 01 250 | Leis Federais nº 9.424/96 e nº 11.494/07 |
| 1758.01.1.1.02 | CONTRIBUIÇÃO DE REC.DO FUNDEB - PARTICIPAÇÃO NO FPM | 01 250 | Leis Federais nº 9.424/96 e nº 11.494/07 |
| 1758.01.1.1.03 | CONTRIBUIÇÃO DO IPI P/FORMAÇÃO DO FUNDEB | 01 250 | Leis Federais nº 9.424/96 e nº 11.494/07 |
| 1758.01.1.1.04 | CONTRIB.LEI 8796 P/FORMAÇÃO - FUNDEB | 01 250 | Leis Federais nº 9.424/96 e nº 11.494/07 |
| 1758.01.1.1.05 | CONTR.DE REC.DO FUNDEB - PARCELA DO ICMS | 01 250 | Leis Federais nº 9.424/96 e nº 11.494/07 |



Documento Assinado Digitalmente por: GORGE DO CARMO BEZERRA
Acesse em: <https://etce.tce-pe.gov.br/gpp/validarDoc.seam> Código do documento: 7e6efe23-e76a-4779-baad-7cdd4bb09172c



PM Camocim de São Felix

Praça São Felix, Nº 20 - CNPJ:10768129/0001-89

Orçamento Programa - Exercício de 2020

LEGISLAÇÃO DA RECEITA

(Inc. III, § 1º, Art.2º)

Quadro 11

Page 10

Lei, Data:

| Código | Discriminação | Fonte | Legislação |
|----------------|--|--------|--|
| 1758.01.1.1.06 | CONTR.DE REC.DO FUNDEB - PARCELA IPVA | 01 250 | Leis Federais nº 9.424/96 e nº 11.494/07 |
| 1758.01.1.1.07 | CONTRIB. DE REC.DO FUNDEB - PARCELA ITR | 01 250 | Leis Federais nº 9.424/96 e nº 11.494/07 |
| 1758.01.1.1.08 | CONTRIB. ITCMD PARA O FUNDEB | 01 250 | Leis Federais nº 9.424/96 e nº 11.494/07 |
| 1900.00.0.0.00 | OUTRAS RECEITAS CORRENTES | | |
| 1920.00.0.0.00 | INDENIZAÇÕES, RESTITUIÇÕES E RESSARCIMENTOS | | |
| 1928.00.0.0.00 | INDENIZAÇÕES, RESTIT E RESSARCIMENTOS - ESPECIFICAS E/DF/MUN | | |
| 1928.01.0.0.00 | INDENIZAÇÕES- ESPECIFICAS PARA ESTADOS/DF/MUNICIPIOS | | |
| 1928.01.1.0.00 | INDENIZAÇÕES - ESPECIFICAS PARA ESTADOS/DF/MUNICIPIOS | | |
| 1928.01.1.1.01 | OUTRAS INDENIZAÇÕES -PM | 01 001 | Legislação Especifica |
| 1928.01.1.1.02 | OUTRAS INDENIZAÇÕES - FMA5 | 01 510 | Legislação Especifica |
| 1928.01.1.1.03 | OUTRAS INDENIZAÇÕES - FMS | 01 300 | Legislação Especifica |
| 1928.02.0.0.00 | RESTITUIÇÕES - ESPECIFICAS PARA ESTADOS/DF/MUNICIPIOS | | |
| 1928.02.1.0.00 | RESTIT.DE REC. RECEBIDOS DO SUS - ESPEC. P EST/DF/MUN | | |
| 1928.02.1.1.01 | OUTRAS RESTITUIÇÕES - FMS | 01 300 | Legislação Especifica |
| 1928.02.9.0.00 | OUTRAS RESTITUIÇÕES - ESPECIFICAS PARA EST/DF/MUN | | |
| 1928.02.9.1.01 | OUTRAS RESTITUIÇÕES - PM | 01 001 | Legislação Especifica |
| 1928.02.9.1.02 | OUTRAS RESTITUIÇÕES - FMA5 | 01 510 | Legislação Especifica |
| 2000.00.0.0.00 | RECEITAS DE CAPITAL | | |
| 2200.00.0.0.00 | ALIENAÇÃO DE BENS | | |
| 2210.00.0.0.00 | ALIENAÇÃO DE BENS MÓVEIS | | |
| 2213.00.0.0.00 | ALIENAÇÃO DE BENS MÓVEIS E SEMOVENTES | | |
| 2213.00.1.0.00 | ALIENAÇÃO DE BENS MÓVEIS E SEMOVENTES | | |
| 2213.00.1.1.00 | ALIENAÇÃO DE BENS MÓVEIS E SEMOVENTES - PRINCIPAL | 01 001 | Codigo Tributário |
| 2220.00.0.0.00 | ALIENAÇÃO DE BENS IMÓVEIS | | |
| 2220.00.1.0.00 | ALIENAÇÃO DE BENS IMÓVEIS | | |
| 2220.00.1.1.00 | ALIENAÇÃO DE BENS IMÓVEIS - PRINCIPAL | 01 001 | Codigo Tributário |
| 2400.00.0.0.00 | TRANSFERÊNCIAS DE CAPITAL | | |



Documento Assinado Digitalmente por: GIORGE DO CARMO BEZERRA
Acesse em: <https://eccc.tce.pe.gov.br/epp/validarDoc.seam> Código do documento: 766fe23-e76a-4779-bcad-7cd44eb09172c

**PM Camocim de São Felix**

Praça São Felix, N° 20 - CNPJ: 10756129/0001-69

Orçamento Programa - Exercício de 2020

LEGISLAÇÃO DA RECEITA

(Inc. III, § 1º, Art.2º)

Quadro 11

Page 11

Lei: Data:

| Código | Discriminação | Fonte | Legislação |
|----------------|---|--------|--|
| 2410.00.0.0.00 | TRANSFERÊNCIAS DA UNIÃO E DE SUAS ENTIDADES | | |
| 2418.00.0.0.00 | TRANSFERÊNCIAS DA UNIÃO-ESPECÍFICAS DE EST, DF E MUN. | | |
| 2418.03.0.0.00 | TRANSF.REC.- SUS-BLOCO CUSTEIO AÇÕES SERV.PUB. SAÚDE | | |
| 2418.03.1.0.00 | TRANSFERÊNCIA DE RECURSOS DO SUS - ATENÇÃO BÁSICA | | |
| 2418.03.1.1.00 | TRANSF. DE RECURSOS DO SUS - ATENÇÃO BÁSICA - PRINCIPAL | 01 300 | Leis Federais n° 9.4424/96 e n°11.494/07 |
| 2418.03.2.0.00 | TRANSF.REC.SUS-ATENÇÃO MÍDIA/ALTA COMPLEX.AMBI/HOSP. | | |
| 2418.03.2.1.00 | TRANSF.SUS-ATENÇ. MÍDIA/ALTA COMPLEX.AMBI/HOSP-PRINCIPAL | 01 300 | Leis Federais n° 9.4424/96 e n°11.494/07 |
| 2418.03.3.0.00 | TRANSFERÊNCIA DE RECURS. DO SUS - VIGILÂNCIA EM SAÚDE | | |
| 2418.03.3.1.00 | TRANSF.RECURSOS DO SUS - VIGILÂNCIA EM SAÚDE - PRINCIPAL | 01 300 | Leis Federais n° 9.4424/96 e n°11.494/07 |
| 2418.03.5.0.00 | TRANSFERÊNCIA DE RECURSOS DO SUS - GESTÃO DO SUS | | |
| 2418.03.5.1.00 | TRANSF.RECURSOS DO SUS-GESTÃO DO SUS - PRINCIPAL | 01 300 | Leis Federais n° 9.4424/96 e n°11.494/07 |
| 2418.03.9.0.00 | TRANSF. REC.SUS-OUTROS Progr.FINANC.FUNDO A FUNDO | | |
| 2418.03.9.1.00 | TRANSF.SUS-OUTROS PROGRAMAS-FUNDO A FUNDO- PRINCIPAL | 01 300 | Leis Federais n° 9.4424/96 e n°11.494/07 |
| 2418.04.0.0.00 | TRANSF.REC.- SUS- BLOCO INV.REDE SER.PUB.SAÚDE | | |
| 2418.04.1.0.00 | TRANSF.REC.- SUS-REDE SERV.PUB.SAÚDE-ATENÇÃO BÁSICA | | |
| 2418.04.1.1.00 | TRANSF.REC.SUS-ATENÇÃO BÁSICA - PRINCIPAL | 01 300 | Leis Federais n° 9.4424/96 e n°11.494/07 |
| 2418.04.2.0.00 | TRANSF.SUS-REDE SERV.SAÚDE-ATENÇÃO ESPECIALIZADA | | |
| 2418.04.2.1.00 | TRANSF.REC.SUS-ATENÇÃO ESPECIALIZADA - PRINCIPAL | 01 300 | Leis Federais n° 9.4424/96 e n°11.494/07 |
| 2418.04.3.0.00 | TRANSF.- SUS-REDE SERV.PUB.SAÚDE-VIGILÂNCIA EM SAÚDE | | |
| 2418.04.3.1.00 | TRANSF.REC.SUS-VIGILÂNCIA EM SAÚDE - PRINCIPAL | 01 300 | Leis Federais n° 9.4424/96 e n°11.494/07 |
| 2418.04.4.0.00 | TRANSF.REC.SUS-GESTÃO E DESENV. TECNOLOG.EM SAÚDE | | |
| 2418.04.4.1.00 | TRANSF.REC.SUS-GESTÃO TECNOLOGIAS EM SAÚDE SUS- PRINCIPAL | 01 300 | Leis Federais n° 9.4424/96 e n°11.494/07 |
| 2418.04.5.0.00 | TRANSFERÊNCIAS REC.SUS- DESTINADOS À GESTÃO DO SUS | | |
| 2418.04.5.1.00 | TRANSF.REC.SUS- GESTÃO DO SUS- PRINCIPAL | 01 300 | Leis Federais n° 9.4424/96 e n°11.494/07 |
| 2418.10.0.0.00 | TRANSFERÊNCIA DE CONVÊNIO DA UNIÃO E DE SUAS ENTIDADES | | |
| 2418.10.7.0.00 | TRANSF.CONV.DA UNIÃO DEST.PROG.INFRAEST. TRANSPORTE | | |
| 2418.10.7.1.00 | TRANSF.CONV.UNIÃO DEST.PROG. INFRA TRANSPORTE-PRINCIPAL | 05 110 | Legislação Específica |
| 2418.10.9.0.00 | OUTRAS TRANSFERÊNCIAS DE CONVÊNIO DA UNIÃO | | |





NATUREZA DA DESPESA - CONSOLIDAÇÃO GERAL

| Código | Especificação | Elemento | Modalidade | Grupo | Valor Econômico |
|----------|--|---------------|---------------|---------------|-----------------|
| 30.00.00 | DESPESAS CORRENTES | | | | |
| 31.00.00 | PESSOAL E ENCARGOS SOCIAIS | | | | 40.352.000,00 |
| 31.71.00 | TRANSFERÊNCIA A CONSÓRCIOS PÚBLICOS | | | 20.069.000,00 | |
| 31.71.70 | RATEIO PELA PARTICIPAÇÃO EM CONSÓRCIO PÚBLICO | | 22.000,00 | | |
| 31.90.00 | APLICAÇÕES DIRETAS | 22.000,00 | | | |
| 31.90.01 | APOSENTADORIAS, RESERVA REMUNERADA E REFORMAS | | 20.047.000,00 | | |
| 31.90.02 | PENSÕES | 250.000,00 | | | |
| 31.90.04 | CONTRATAÇÃO POR TEMPO DETERMINADO | 20.000,00 | | | |
| 31.90.05 | OUTROS BENEFÍCIOS PREVIDENCIÁRIOS | 842.000,00 | | | |
| 31.90.11 | VENCIMENTOS E VANTAGENS FIXAS - PESSOAL CIVIL | 50.000,00 | | | |
| 31.90.13 | OBRIGAÇÕES PATRONAIS | 14.597.000,00 | | | |
| 31.90.91 | SENTENÇAS JUDICIAIS | 3.929.000,00 | | | |
| 31.90.92 | DESPESAS DE EXERCÍCIOS ANTERIORES | 40.000,00 | | | |
| 31.90.94 | INDENIZAÇÕES E RESTITUIÇÕES TRABALHISTAS | 194.000,00 | | | |
| 31.90.96 | RESSARCIMENTO DE DESPESAS DE PESSOAL REQUISITADO | 15.000,00 | | | |
| 33.00.00 | OUTRAS DESPESAS CORRENTES | 10.000,00 | | | |
| 33.50.00 | TRANSFERÊNCIAS A INSTITUIÇÕES PRIVADAS SEM FINS LUCRATIVOS | | | 20.263.000,00 | |
| 33.50.41 | CONTRIBUIÇÕES | | 175.000,00 | | |
| 33.50.43 | SUBVENÇÕES SOCIAIS | 65.000,00 | | | |
| 33.71.00 | TRANSFERÊNCIA A CONSÓRCIOS PÚBLICOS | 110.000,00 | | | |
| 33.71.70 | RATEIO PELA PARTICIPAÇÃO EM CONSÓRCIO PÚBLICO | | 22.000,00 | | |
| 33.90.00 | APLICAÇÕES DIRETAS | 22.000,00 | | | |
| 33.90.04 | CONTRATAÇÃO POR TEMPO DETERMINADO | | 20.065.000,00 | | |
| 33.90.08 | OUTROS BENEFÍCIOS ASSISTENCIAIS DO SERVIDOR E DO MILITAR | 5.000,00 | | | |
| 33.90.14 | DIÁRIAS - CIVIL | 15.000,00 | | | |
| 33.90.18 | AUXÍLIO FINANCEIRO A ESTUDANTES | 341.000,00 | | | |
| 33.90.30 | MATERIAL DE CONSUMO | 30.000,00 | | | |
| 33.90.31 | PREMIAÇÕES CULTURAIS, ARTÍSTICAS, CIENTÍFICAS, DESPORTIVAS E | 5.140.000,00 | | | |
| 33.90.32 | MATERIAL, BEM OU SERVIÇO PARA DISTRIBUIÇÃO GRATUITA | 10.000,00 | | | |
| 33.90.33 | PASSAGENS E DESPESAS COM LOCOMOÇÃO | 895.000,00 | | | |
| 33.90.35 | SERVIÇOS DE CONSULTORIA | 83.000,00 | | | |
| 33.90.36 | OUTROS SERVIÇOS DE TERCEIROS - PESSOA FÍSICA | 204.000,00 | | | |
| 33.90.37 | LOCAÇÃO DE MÃO-DE-OBRA | 3.555.000,00 | | | |
| 33.90.39 | OUTROS SERVIÇOS DE TERCEIROS - PESSOA JURÍDICA | 10.000,00 | | | |
| 33.90.47 | OBRIGAÇÕES TRIBUTÁRIAS E CONTRIBUTIVAS | 6.942.000,00 | | | |
| 33.90.48 | OUTROS AUXÍLIOS FINANCEIROS A PESSOA FÍSICA | 300.000,00 | | | |
| 33.90.91 | SENTENÇAS JUDICIAIS | 217.000,00 | | | |
| 33.90.92 | DESPESAS DE EXERCÍCIOS ANTERIORES | 50.000,00 | | | |
| 33.90.93 | INDENIZAÇÕES E RESTITUIÇÕES | 105.000,00 | | | |
| 40.00.00 | DESPESAS DE CAPITAL | 2.182.000,00 | | | |
| 41.00.00 | INVESTIMENTOS | | | | 8.648.000,00 |
| 44.71.00 | TRANSFERÊNCIA A CONSÓRCIOS PÚBLICOS | | | 7.848.000,00 | |
| 44.71.70 | RATEIO PELA PARTICIPAÇÃO EM CONSÓRCIO PÚBLICO | | 40.000,00 | | |
| 44.90.00 | APLICAÇÕES DIRETAS | 40.000,00 | | | |
| 44.90.51 | OBRAS E INSTALAÇÕES | | 7.608.000,00 | | |
| 44.90.52 | EQUIPAMENTOS E MATERIAL PERMANENTE | 3.842.000,00 | | | |
| 44.90.61 | AQUISIÇÃO DE IMÓVEIS | 3.716.000,00 | | | |
| 45.00.00 | AMORTIZAÇÃO DA DÍVIDA | 250.000,00 | | | |
| 46.00.00 | APLICAÇÕES DIRETAS | | | 800.000,00 | |
| 46.90.71 | PRINCIPAL DA DÍVIDA CONTRATUAL RESGATADA | | 800.000,00 | | |
| 90.00.00 | RESERVA DE CONTINGÊNCIA | 800.000,00 | | | |
| 99.00.00 | RESERVA DE CONTINGÊNCIA | | | | 1.000.000,00 |
| 99.99.00 | A DEFINIR | | | 1.000.000,00 | |
| 99.99.99 | A CLASSIFICAR | 1.000.000,00 | 1.000.000,00 | | |



PM Camocim de São Felix
Praça São Felix, N° 20 - CNPJ:10766128/0001-69

Orçamento Programa - Exercício de 2020
Anexo 02
Page 2
Lei: , Data:

NATUREZA DA DESPESA - CONSOLIDAÇÃO GERAL

| Código | Especificação | Elemento | Modalidade | Grupo | Caráter Econômico |
|--------------|---------------|----------|------------|-------|----------------------|
| TOTAL | | | | | 50.000,00 |

Documento Assinado Digitalmente por: GORGE DO CARMO BEZERRA
 Acesso em: https://ctce.tce.pb.gov.br/epv/validaDoc.seam Código do documento: 7e6efe23-e76a-4779-bead-7cd44eb09f72c



PM Camocim de São Felix

Praça São Felix, Nº 20 - CNPJ: 10769129/0001-69

Anexo 02

Page 1

Orçamento Programa - Exercício de 2020

NATUREZA DA DESPESA POR ORGÃO

(Inc. IV, § 1º, Art.2º)

Lei: , Data:

| ORGÃO 01 CÂMARA MUNICIPAL | | | | | |
|---------------------------|--|--------------|--------------|--------------|---------------------|
| Código | Especificação | Elemento | Modalidade | Grupo | Categoria Econômica |
| 3.0.00.00 | DESPESAS CORRENTES | | | | 2.005.000,00 |
| 3.1.00.00 | PESSOAL E ENCARGOS SOCIAIS | | | 1.385.000,00 | |
| 3.1.90.00 | APLICAÇÕES DIRETAS | | 1.385.000,00 | | |
| 3.1.90.11 | VENCIMENTOS E VANTAGENS FIXAS - PESSOAL CIVIL | 1.135.000,00 | | | |
| 3.1.90.13 | OBRIGAÇÕES PATRONAIS | 250.000,00 | | | |
| 3.3.00.00 | OUTRAS DESPESAS CORRENTES | | | 620.000,00 | |
| 3.3.50.00 | TRANSFERÊNCIAS A INSTITUIÇÕES PRIVADAS SEM FINS LUCRATIVOS | | 5.000,00 | | |
| 3.3.50.41 | CONTRIBUIÇÕES | 5.000,00 | | | |
| 3.3.90.05 | APLICAÇÕES DIRETAS | | 615.000,00 | | |
| 3.3.90.14 | DIARIAS - CIVIL | 20.000,00 | | | |
| 3.3.90.30 | MATERIAL DE CONSUMO | 70.000,00 | | | |
| 3.3.90.33 | PASSAGENS E DESPESAS COM LOCOMOÇÃO | 5.000,00 | | | |
| 3.3.90.35 | SERVIÇOS DE CONSULTORIA | 125.000,00 | | | |
| 3.3.90.36 | OUTROS SERVIÇOS DE TERCEIROS - PESSOA FÍSICA | 110.000,00 | | | |
| 3.3.90.39 | OUTROS SERVIÇOS DE TERCEIROS - PESSOA JURÍDICA | 175.000,00 | | | |
| 3.3.90.92 | DESPESAS DE EXERCÍCIOS ANTERIORES | 5.000,00 | | | |
| 3.3.90.93 | INDENIZAÇÕES E RESTITUIÇÕES | 105.000,00 | | | |
| 4.0.00.00 | DESPESAS DE CAPITAL | | | | 85.000,00 |
| 4.4.00.00 | INVESTIMENTOS | | | 85.000,00 | |
| 4.4.90.00 | APLICAÇÕES DIRETAS | | 85.000,00 | | |
| 4.4.90.51 | OBRAS E INSTALAÇÕES | 40.000,00 | | | |
| 4.4.90.52 | EQUIPAMENTOS E MATERIAL PERMANENTE | 45.000,00 | | | |
| TOTAL | | | | | 2.090.000,00 |



PM Camocim de São Felix

Praça São Felix, Nº 20 - CNPJ-10766129/0001-69

Orçamento Programa - Exercício de 2020

NATUREZA DA DESPESA POR ORGÃO

(Inc. IV, § 1º, Art.2º)

Anexo 02

Page 2

Let: , Data:

| ORGÃO 02 PREFEITURA MUNICIPAL | | | | | |
|-------------------------------|--|--------------|---------------|---------------|---------------------|
| Código | Especificação | Elemento | Modalidade | Grupo | Categoria Econômica |
| 3.0.00.00 | DESPESAS CORRENTES | | | | 28.077.000,00 |
| 3.1.00.00 | PESSOAL E ENCARGOS SOCIAIS | | | 15.115.000,00 | |
| 3.1.71.00 | TRANSFERÊNCIA A CONSÓRCIOS PÚBLICOS | | 12.000,00 | | |
| 3.1.71.70 | RATEIO PELA PARTICIPAÇÃO EM CONSÓRCIO PÚBLICO | 12.000,00 | | | |
| 3.1.90.00 | APLICAÇÕES DIRETAS | | 15.103.000,00 | | |
| 3.1.90.01 | APOSENTADORIAS, RESERVA REMUNERADA E REFORMAS | 250.000,00 | | | |
| 3.1.90.03 | PENSÕES | 20.000,00 | | | |
| 3.1.90.04 | CONTRATAÇÃO POR TEMPO DETERMINADO | 493.000,00 | | | |
| 3.1.90.05 | OUTROS BENEFÍCIOS PREVIDENCIÁRIOS | 25.000,00 | | | |
| 3.1.90.11 | VENCIMENTOS E VANTAGENS FIXAS - PESSOAL CIVIL | 252.000,00 | | | |
| 3.1.90.13 | OBRIGAÇÕES PATRONAIS | 2.859.000,00 | | | |
| 3.1.90.91 | SENTENÇAS JUDICIAIS | 40.000,00 | | | |
| 3.1.90.92 | DESPESAS DE EXERCÍCIOS ANTERIORES | 154.000,00 | | | |
| 3.1.90.94 | INDENIZAÇÕES E RESTITUIÇÕES TRABALHISTAS | 10.000,00 | | | |
| 3.3.00.00 | OUTRAS DESPESAS CORRENTES | | | 12.962.000,00 | |
| 3.3.50.00 | TRANSFERÊNCIAS A INSTITUIÇÕES PRIVADAS SEM FINS LUCRATIVOS | | 166.000,00 | | |
| 3.3.50.41 | CONTRIBUIÇÕES | 55.000,00 | | | |
| 3.3.50.43 | SUBVENÇÕES SOCIAIS | 110.000,00 | | | |
| 3.3.71.00 | TRANSFERÊNCIA A CONSÓRCIOS PÚBLICOS | | 12.000,00 | | |
| 3.3.71.70 | RATEIO PELA PARTICIPAÇÃO EM CONSÓRCIO PÚBLICO | 12.000,00 | | | |
| 3.3.90.00 | APLICAÇÕES DIRETAS | | 12.785.000,00 | | |
| 3.3.90.08 | OUTROS BENEFÍCIOS ASSISTENCIAIS DO SERVIDOR E DO MILITAR | 10.000,00 | | | |
| 3.3.90.14 | DIÁRIAS - CIVIL | 708.000,00 | | | |
| 3.3.90.18 | AUXÍLIO FINANCEIRO A ESTUDANTES | 30.000,00 | | | |
| 3.3.90.30 | MATERIAL DE CONSUMO | 2.516.000,00 | | | |
| 3.3.90.31 | PREMIAÇÕES CULTURAIS, ARTÍSTICAS, CIENTÍFICAS, DESPORTIVAS E | 10.000,00 | | | |
| 3.3.90.32 | MATERIAL, BEM OU SERVIÇO PARA DISTRIBUIÇÃO GRATUITA | 495.000,00 | | | |
| 3.3.90.33 | PASSAGENS E DESPESAS COM LOCOMOÇÃO | 77.000,00 | | | |
| 3.3.90.35 | SERVIÇOS DE CONSULTORIA | 69.000,00 | | | |
| 3.3.90.36 | OUTROS SERVIÇOS DE TERCEIROS - PESSOA FÍSICA | 2.697.000,00 | | | |
| 3.3.90.37 | LOCAÇÃO DE MÃO-DE-OBRA | 10.000,00 | | | |
| 3.3.90.39 | OUTROS SERVIÇOS DE TERCEIROS - PESSOA JURÍDICA | 5.196.000,00 | | | |
| 3.3.90.47 | OBRIGAÇÕES TRIBUTÁRIAS E CONTRIBUTIVAS | 300.000,00 | | | |
| 3.3.90.48 | OUTROS AUXÍLIOS FINANCEIROS A PESSOA FÍSICA | 5.000,00 | | | |
| 3.3.90.91 | SENTENÇAS JUDICIAIS | 50.000,00 | | | |
| 3.3.90.92 | DESPESAS DE EXERCÍCIOS ANTERIORES | 63.000,00 | | | |
| 3.3.90.93 | INDENIZAÇÕES E RESTITUIÇÕES | 1.650.000,00 | | | |
| 4.0.00.00 | DESPESAS DE CAPITAL | | | | 7.082.000,00 |
| 4.4.00.00 | INVESTIMENTOS | | | 6.252.000,00 | |
| 4.4.71.00 | TRANSFERÊNCIA A CONSÓRCIOS PÚBLICOS | | 30.000,00 | | |
| 4.4.71.70 | RATEIO PELA PARTICIPAÇÃO EM CONSÓRCIO PÚBLICO | 30.000,00 | | | |
| 4.4.90.00 | APLICAÇÕES DIRETAS | | 6.222.000,00 | | |
| 4.4.90.51 | OBRAS E INSTALAÇÕES | 3.532.000,00 | | | |
| 4.4.90.52 | EQUIPAMENTOS E MATERIAL PERMANENTE | 2.440.000,00 | | | |
| 4.4.90.51 | AQUISIÇÃO DE IMÓVEIS | 250.000,00 | | | |
| 4.6.00.00 | AMORTIZAÇÃO DA DÍVIDA | | | 300.000,00 | |
| 4.6.90.00 | APLICAÇÕES DIRETAS | | 300.000,00 | | |
| 4.6.90.71 | PRINCIPAL DA DÍVIDA CONTRATUAL RESGATADA | 300.000,00 | | | |
| 9.0.00.00 | RESERVA DE CONTINGÊNCIA | | | | 1.000.000,00 |
| 9.9.00.00 | RESERVA DE CONTINGÊNCIA A DEFINIR | | | 1.000.000,00 | |
| 9.9.99.00 | A CLASSIFICAR | 1.000.000,00 | | | |



PM Camocim de São Felix

Praça São Felix, Nº 20 - CNPJ:10756129/0001-69

Orçamento Programa - Exercício de 2020

NATUREZA DA DESPESA POR ORGÃO

(Inc. IV, § 1º, Art.2º)

Anexo 02
Page 3

Lei: , Data:

| ORGÃO 02 PREFEITURA MUNICIPAL | | | | | |
|-------------------------------|---------------|----------|------------|-------|---------------------|
| Código | Especificação | Elemento | Modalidade | Grupo | Categoria Econômica |
| TOTAL | | | | | 36.129.000,00 |



PM Camocim de São Felix

Praça São Felix, Nº 20 - CNPJ.10766129/0001-69

Orçamento Programa - Exercício de 2020

NATUREZA DA DESPESA POR ORGÃO

(Inc. IV, § 1º, Art.2º)

Anexo 02
Page 4

Lei: , Data:

| ORGÃO 03 ENTIDADE SUPERVISIONADA | | | | | |
|----------------------------------|--|--------------|--------------|--------------|----------------------|
| Código | Especificação | Elemento | Modalidade | Grupo | Categoria Econômica |
| 3.0.00.00 | DESPESAS CORRENTES | | | | 10.270.000,00 |
| 3.1.00.00 | PESSOAL E ENCARGOS SOCIAIS | | | 3.569.000,00 | |
| 3.1.71.00 | TRANSFERÊNCIA A CONSÓRCIOS PÚBLICOS | | 10.000,00 | | |
| 3.1.71.70 | RATEIO PELA PARTICIPAÇÃO EM CONSÓRCIO PÚBLICO | 10.000,00 | | | |
| 3.1.90.00 | APLICAÇÕES DIRETAS | | 3.569.000,00 | | |
| 3.1.90.04 | CONTRATAÇÃO POR TEMPO DETERMINADO | 349.000,00 | | | |
| 3.1.90.05 | OUTROS BENEFÍCIOS PREVIDENCIÁRIOS | 25.000,00 | | | |
| 3.1.90.11 | VENCIMENTOS E VANTAGENS FIXAS - PESSOAL CIVIL | 2.310.000,00 | | | |
| 3.1.90.13 | OBRIGAÇÕES PATRONAIS | 820.000,00 | | | |
| 3.1.00.92 | DESPESAS DE EXERCÍCIOS ANTERIORES | 40.000,00 | | | |
| 3.1.90.94 | INDENZAÇÕES E RESTITUIÇÕES TRABALHISTAS | 5.000,00 | | | |
| 3.1.90.96 | RESSARCIMENTO DE DESPESAS DE PESSOAL REQUISITADO | 10.000,00 | | | |
| 3.3.00.00 | OUTRAS DESPESAS CORRENTES | | | 6.701.000,00 | |
| 3.3.50.00 | TRANSFERÊNCIAS A INSTITUIÇÕES PRIVADAS SEM FINS LUCRATIVOS | | 5.000,00 | | |
| 3.3.50.41 | CONTRIBUIÇÕES | 5.000,00 | | | |
| 3.3.71.00 | TRANSFERÊNCIA A CONSÓRCIOS PÚBLICOS | | 10.000,00 | | |
| 3.3.71.70 | RATEIO PELA PARTICIPAÇÃO EM CONSÓRCIO PÚBLICO | 10.000,00 | | | |
| 3.3.90.00 | APLICAÇÕES DIRETAS | | 6.660.000,00 | | |
| 3.3.90.04 | CONTRATAÇÃO POR TEMPO DETERMINADO | 5.000,00 | | | |
| 3.3.90.08 | OUTROS BENEFÍCIOS ASSISTENCIAIS DO SERVIDOR E DO MILITAR | 5.000,00 | | | |
| 3.3.90.14 | DIÁRIAS - CIVIL | 113.000,00 | | | |
| 3.3.90.30 | MATERIAL DE CONSUMO | 2.554.000,00 | | | |
| 3.3.90.32 | MATERIAL, BEM-OU SERVIÇO PARA DISTRIBUIÇÃO GRATUITA | 401.000,00 | | | |
| 3.3.90.33 | PASSAGENS E DESPESAS COM LOCOMOÇÃO | 1.000,00 | | | |
| 3.3.90.35 | SERVIÇOS DE CONSULTORIA | 10.000,00 | | | |
| 3.3.90.36 | OUTROS SERVIÇOS DE TERCEIROS - PESSOA FÍSICA | 1.348.000,00 | | | |
| 3.3.90.39 | OUTROS SERVIÇOS DE TERCEIROS - PESSOA JURÍDICA | 1.581.000,00 | | | |
| 3.3.90.48 | OUTROS AUXÍLIOS FINANCEIROS A PESSOA FÍSICA | 212.000,00 | | | |
| 3.3.90.52 | DESPESAS DE EXERCÍCIOS ANTERIORES | 38.000,00 | | | |
| 3.3.90.93 | INDENZAÇÕES E RESTITUIÇÕES | 418.000,00 | | | |
| 4.0.00.00 | DESPESAS DE CAPITAL | | | | 1.511.000,00 |
| 4.4.00.00 | INVESTIMENTOS | | | 1.511.000,00 | |
| 4.4.71.00 | TRANSFERÊNCIA A CONSÓRCIOS PÚBLICOS | | 10.000,00 | | |
| 4.4.71.70 | RATEIO PELA PARTICIPAÇÃO EM CONSÓRCIO PÚBLICO | 10.000,00 | | | |
| 4.4.90.00 | APLICAÇÕES DIRETAS | | 1.501.000,00 | | |
| 4.4.90.51 | OBRAS E INSTALAÇÕES | 270.000,00 | | | |
| 4.4.90.52 | EQUIPAMENTOS E MATERIAL PERMANENTE | 1.231.000,00 | | | |
| TOTAL | | | | | 11.781.000,00 |



Lei: , Data:



PM Camocim de São Felix

Praça São Felix, Nº 20 - CNPJ:10766129/0001-69

Orçamento Programa - Exercício de 2020

NATUREZA DA DESPESA POR ORGÃO

(Inc. V, § 1º, Art.2º)





PM Camocim de São Felix
 Praça São Felix, Nº 20 - CNPJ:10786129/0001-69

Orçamento Programa - Exercício de 2020
 Anexo 02
 Page 1
 Lei: , Data:

NATUREZA DA DESPESA POR ORGÃO E UNIDADE

| ORGÃO | 01 CÂMARA MUNICIPAL | | | | | |
|--------------|---|-----------|--------------|--------------|--------------|---------------------|
| UNIDADE | 01 PODER LEGISLATIVO | | | | | |
| Código | Especificação | F.R. | Elemento | Modalidade | Grupo | Categoria Econômica |
| 3.0.00.00 | DESPESAS CORRENTES | 0.000.000 | | | | 2.005.000,00 |
| 3.1.00.00 | PESSOAL E ENCARGOS SOCIAIS | 0.000.000 | | | 1.385.000,00 | |
| 3.1.90.00 | APLICAÇÕES DIRETAS | 0.000.000 | | 1.385.000,00 | | |
| 3.1.90.11 | VENCIMENTOS E VANTAGENS FIXAS - PESSOAL CIVIL | 0.01.01 | 1.135.000,00 | | | |
| 3.1.90.13 | OBRIGAÇÕES PATRONAIS | 0.01.01 | 250.000,00 | | | |
| 3.3.00.00 | OUTRAS DESPESAS CORRENTES | 0.000.000 | | | 626.000,00 | |
| 3.3.50.00 | TRANSFERÊNCIAS A INSTITUIÇÕES PRIVADAS SEM FINS LUCRO | 0.000.000 | | 5.000,00 | | |
| 3.3.90.41 | CONTRIBUIÇÕES | 0.01.01 | 5.000,00 | | | |
| 3.3.90.00 | APLICAÇÕES DIRETAS | 0.000.000 | | 615.000,00 | | |
| 3.3.90.14 | DIÁRIAS - CIVIL | 0.01.01 | 20.000,00 | | | |
| 3.3.90.30 | MATERIAL DE CONSUMO | 0.01.01 | 70.000,00 | | | |
| 3.3.90.31 | PASSAGENS E DESPESAS COM LOCOMOÇÃO | 0.01.01 | 5.000,00 | | | |
| 3.3.90.35 | SERVIÇOS DE CONSULTORIA | 0.01.01 | 125.000,00 | | | |
| 3.3.90.36 | OUTROS SERVIÇOS DE TERCEIROS - PESSOA FISICA | 0.01.01 | 110.000,00 | | | |
| 3.3.90.39 | OUTROS SERVIÇOS DE TERCEIROS - PESSOA JURIDICA | 0.01.01 | 175.000,00 | | | |
| 3.3.90.52 | DESPESAS DE EXERCÍCIOS ANTERIORES | 0.01.01 | 5.000,00 | | | |
| 3.3.90.59 | INDENIZAÇÕES E RESTITUIÇÕES | 0.01.01 | 105.000,00 | | | |
| 4.0.00.00 | DESPESAS DE CAPITAL | 0.000.000 | | | | 85.000,00 |
| 4.4.00.00 | INVESTIMENTOS | 0.000.000 | | | 85.000,00 | |
| 4.4.90.00 | APLICAÇÕES DIRETAS | 0.000.000 | | 85.000,00 | | |
| 4.4.90.51 | OBRAS E INSTALAÇÕES | 0.01.01 | 40.000,00 | | | |
| 4.4.90.52 | EQUIPAMENTOS E MATERIAL PERMANENTE | 0.01.01 | 45.000,00 | | | |
| TOTAL | | | | | | 2.090.000,00 |



PM Camocim de São Felix
Praça São Felix, Nº 20 - CNPJ:10766129/0001-69

Orçamento Programa - Exercício de 2020
Anexo 02
Page 2
Lei: , Data:

NATUREZA DA DESPESA POR ORGÃO E UNIDADE

| ORGÃO | 02 PREFEITURA MUNICIPAL | | | | | |
|--------------|--|-----------|------------|------------|------------|---------------------|
| UNIDADE | 02 PODER EXECUTIVO | | | | | |
| Código | Descrição | F.R. | Elemento | Modalidade | Grupo | Valor |
| 3.0.00.00 | DESPESAS CORRENTES | 0.000.000 | | | | 1.261.000,00 |
| 3.1.00.00 | PESSOAL E ENCARGOS SOCIAIS | 0.000.000 | | | 752.000,00 | |
| 3.1.90.00 | APLICAÇÕES DIRETAS | 0.000.000 | | 752.000,00 | | |
| 3.1.90.04 | CONTRATAÇÃO POR TEMPO DETERMINADO | 0.01.01 | 12.000,00 | | | |
| 3.1.90.11 | VENCIMENTOS E VANTAGENS FIXAS - PESSOAL CIVIL | 0.01.01 | 520.000,00 | | | |
| 3.1.90.13 | OBRIGAÇÕES PATRONAIS | 0.01.01 | 180.000,00 | | | |
| 3.1.90.91 | SENTENÇAS JUDICIAIS | 0.01.01 | 40.000,00 | | | |
| 3.3.00.00 | OUTRAS DESPESAS CORRENTES | 0.000.000 | | | 509.000,00 | |
| 3.3.50.03 | TRANSFERÊNCIAS A INSTITUIÇÕES PRIVADAS SEM FINS LUCR | 0.300.000 | | 16.000,00 | | |
| 3.3.50.41 | CONTRIBUIÇÕES | 0.01.01 | 50.000,00 | | | |
| 3.3.50.43 | SUBVENÇÕES SOCIAIS | 0.01.01 | 45.000,00 | | | |
| 3.3.90.00 | APLICAÇÕES DIRETAS | 0.000.000 | | 414.000,00 | | |
| 3.3.90.14 | DIÁRIAS - CIVIL | 0.01.01 | 24.000,00 | | | |
| 3.3.90.30 | MATERIAL DE CONSUMO | 0.01.01 | 38.000,00 | | | |
| 3.3.90.32 | MATERIAL, BEM OU SERVIÇO PARA DISTRIBUIÇÃO GRATUIT | 0.01.01 | 5.000,00 | | | |
| 3.3.90.33 | PASSAGENS E DESPESAS COM LOCOMOÇÃO | 0.01.01 | 2.000,00 | | | |
| 3.3.90.35 | SERVIÇOS DE CONSULTORIA | 0.01.01 | 7.000,00 | | | |
| 3.3.90.36 | OUTROS SERVIÇOS DE TERCEIROS - PESSOA FISICA | 0.01.01 | 17.000,00 | | | |
| 3.3.90.39 | OUTROS SERVIÇOS DE TERCEIROS - PESSOA JURIDICA | 0.01.01 | 140.000,00 | | | |
| 3.3.90.91 | SENTENÇAS JUDICIAIS | 0.01.01 | 50.000,00 | | | |
| 3.3.90.92 | DESPESAS DE EXERCÍCIOS ANTERIORES | 0.01.01 | 1.000,00 | | | |
| 3.3.90.93 | INDENIZAÇÕES E RESTITUIÇÕES | 0.01.00 | 120.000,00 | | | |
| 3.3.90.99 | INDENIZAÇÕES E RESTITUIÇÕES | 0.01.01 | 10.000,00 | | | |
| 4.0.00.00 | DESPESAS DE CAPITAL | 0.000.000 | | | | 165.000,00 |
| 4.4.00.00 | INVESTIMENTOS | 0.000.000 | | | 165.000,00 | |
| 4.4.90.00 | APLICAÇÕES DIRETAS | 0.000.000 | | 165.000,00 | | |
| 4.4.90.52 | EQUIPAMENTOS E MATERIAL PERMANENTE | 0.01.01 | 165.000,00 | | | |
| TOTAL | | | | | | 1.426.000,00 |



NATUREZA DA DESPESA POR ORGÃO E UNIDADE

| ORGÃO | 02 - PREFEITURA MUNICIPAL | | | | | |
|--------------|---|-----------|--------------|--------------|--------------|---------------------|
| UNIDADE | 03 - SECRETARIA MUNICIPAL DE ADMINISTRAÇÃO | | | | | |
| Código | Especificação | F.R. | Elemento | Modalidade | Grupo | Categoria Econômica |
| 3.0.00.00 | DESPESAS CORRENTES | 0.000.000 | | | | 4.160.000,00 |
| 3.1.00.00 | PESSOAL E ENCARGOS SOCIAIS | 0.000.000 | | | 1.525.000,00 | |
| 3.1.90.00 | APLICAÇÕES DIRETAS | 0.000.000 | | 1.525.000,00 | | |
| 3.1.90.01 | APOSENTADORIAS, RESERVA REMUNERADA E REFORMAS | 0.01.01 | 250.000,00 | | | |
| 3.1.90.03 | PENSÕES | 0.01.01 | 20.000,00 | | | |
| 3.1.90.04 | CONTRATAÇÃO POR TEMPO DETERMINADO | 0.01.00 | 10.000,00 | | | |
| 3.1.90.04 | CONTRATAÇÃO POR TEMPO DETERMINADO | 0.01.01 | 25.000,00 | | | |
| 3.1.90.06 | OUTROS BENEFÍCIOS PREVIDENCIÁRIOS | 0.01.01 | 10.000,00 | | | |
| 3.1.90.11 | VENCIMENTOS E VANTAGENS FIXAS - PESSOAL CIVIL | 0.01.00 | 105.000,00 | | | |
| 3.1.90.11 | VENCIMENTOS E VANTAGENS FIXAS - PESSOAL CIVIL | 0.01.01 | 165.000,00 | | | |
| 3.1.90.13 | OBRIGAÇÕES PATRONAIS | 0.01.00 | 8.000,00 | | | |
| 3.1.90.13 | OBRIGAÇÕES PATRONAIS | 0.01.01 | 326.000,00 | | | |
| 3.1.90.82 | DESPESAS DE EXERCÍCIOS ANTERIORES | 0.01.01 | 7.000,00 | | | |
| 3.3.00.00 | OUTRAS DESPESAS CORRENTES | 0.000.000 | | | 2.635.000,00 | |
| 3.3.90.00 | APLICAÇÕES DIRETAS | 0.000.000 | | 2.635.000,00 | | |
| 3.3.90.08 | OUTROS BENEFÍCIOS ASSISTENCIAIS DO SERVIDOR E DO M | 0.01.01 | 5.000,00 | | | |
| 3.3.90.14 | DIÁRIAS - CIVIL | 0.01.00 | 3.000,00 | | | |
| 3.3.90.14 | DIÁRIAS - CIVIL | 0.01.01 | 27.000,00 | | | |
| 3.3.90.30 | MATERIAL DE CONSUMO | 0.01.00 | 20.000,00 | | | |
| 3.3.90.30 | MATERIAL DE CONSUMO | 0.01.01 | 507.000,00 | | | |
| 3.3.90.32 | MATERIAL, BEM OU SERVIÇO PARA DISTRIBUIÇÃO GRATUIT. | 0.01.01 | 5.000,00 | | | |
| 3.3.90.35 | SERVIÇOS DE CONSULTORIA | 0.01.01 | 2.000,00 | | | |
| 3.3.90.36 | OUTROS SERVIÇOS DE TERCEIROS - PESSOA FÍSICA | 0.01.00 | 12.000,00 | | | |
| 3.3.90.36 | OUTROS SERVIÇOS DE TERCEIROS - PESSOA FÍSICA | 0.01.01 | 297.000,00 | | | |
| 3.3.90.39 | OUTROS SERVIÇOS DE TERCEIROS - PESSOA JURÍDICA | 0.01.00 | 23.000,00 | | | |
| 3.3.90.39 | OUTROS SERVIÇOS DE TERCEIROS - PESSOA JURÍDICA | 0.01.01 | 1.305.000,00 | | | |
| 3.3.90.47 | OBRIGAÇÕES TRIBUTÁRIAS E CONTRIBUTIVAS | 0.01.01 | 300.000,00 | | | |
| 3.3.90.92 | DESPESAS DE EXERCÍCIOS ANTERIORES | 0.01.01 | 22.000,00 | | | |
| 3.3.90.93 | INDENIZAÇÕES E RESTITUIÇÕES | 0.01.00 | 5.000,00 | | | |
| 3.3.90.93 | INDENIZAÇÕES E RESTITUIÇÕES | 0.01.01 | 202.000,00 | | | |
| 4.0.00.00 | DESPESAS DE CAPITAL | 0.000.000 | | | | 255.000,00 |
| 4.4.00.00 | INVESTIMENTOS | 0.000.000 | | | 255.000,00 | |
| 4.4.90.00 | APLICAÇÕES DIRETAS | 0.000.000 | | 255.000,00 | | |
| 4.4.90.51 | OBRAS E INSTALAÇÕES | 0.01.00 | 2.000,00 | | | |
| 4.4.90.52 | EQUIPAMENTOS E MATERIAL PERMANENTE | 0.01.00 | 28.000,00 | | | |
| 4.4.90.52 | EQUIPAMENTOS E MATERIAL PERMANENTE | 0.01.01 | 225.000,00 | | | |
| TOTAL | | | | | | 4.415.000,00 |



PM Camocim de São Felix
 Praça São Felix, Nº 20 - CNPJ:10766129/0001-69

Orçamento Programa - Exercício de 2020
 Anexo 02
 Page 4
 Lei: , Data:

NATUREZA DA DESPESA POR ORGÃO E UNIDADE

| ORGÃO | 02 PREFEITURA MUNICIPAL | | | | | |
|--------------|--|-----------|----------|------------|-----------|---------------------|
| UNIDADE | 05 GABINETE E SERVIÇOS DE FISCALIZAÇÃO | | | | | |
| Código | Especificação | F.R. | Elemento | Modalidade | Grupo | Categoria Econômica |
| 3.0.00.00 | DESPESAS CORRENTES | 0.000.000 | | | | 18.000,00 |
| 3.1.00.00 | PESSOAL E ENCARGOS SOCIAIS | 0.000.000 | | | 5.000,00 | |
| 3.1.90.00 | APLICAÇÕES DIRETAS | 0.000.000 | | 6.000,00 | | |
| 3.1.90.04 | CONTRATAÇÃO POR TEMPO DETERMINADO | 0.01.01 | 2.000,00 | | | |
| 3.1.90.11 | VENCIMENTOS E VANTAGENS FIXAS - PESSOAL CIVIL | 0.01.01 | 2.000,00 | | | |
| 3.1.90.13 | OBRIGAÇÕES PATRONAIS | 0.01.01 | 2.000,00 | | | |
| 3.3.00.00 | OUTRAS DESPESAS CORRENTES | 0.000.000 | | | 10.000,00 | |
| 3.3.90.00 | APLICAÇÕES DIRETAS | 0.000.000 | | 10.000,00 | | |
| 3.3.90.14 | DIARIAS - CIVIL | 0.01.01 | 2.000,00 | | | |
| 3.3.90.30 | MATERIAL DE CONSUMO | 0.01.01 | 2.000,00 | | | |
| 3.3.90.36 | OUTROS SERVIÇOS DE TERCEIROS - PESSOA FÍSICA | 0.01.01 | 2.000,00 | | | |
| 3.3.90.39 | OUTROS SERVIÇOS DE TERCEIROS - PESSOA JURÍDICA | 0.01.01 | 2.000,00 | | | |
| 3.3.90.93 | INDENIZAÇÕES E RESTITUIÇÕES | 0.01.01 | 2.000,00 | | | |
| 4.0.00.00 | DESPESAS DE CAPITAL | 0.000.000 | | | | 2.000,00 |
| 4.4.00.00 | INVESTIMENTOS | 0.000.000 | | | 2.000,00 | |
| 4.4.90.00 | APLICAÇÕES DIRETAS | 0.000.000 | | 2.000,00 | | |
| 4.4.90.62 | EQUIPAMENTOS E MATERIAL PERMANENTE | 0.01.01 | 2.000,00 | | | |
| TOTAL | | | | | | 18.000,00 |



NATUREZA DA DESPESA POR ORGÃO E UNIDADE

| ORGÃO | 02 PREFEITURA MUNICIPAL | | | | | Categoria Econômica |
|--------------|---|-----------|--------------|--------------|--------------|---------------------|
| UNIDADE | 06 SECRETARIA MUNICIPAL DE FINANÇAS | | | | | |
| Código | Especificação | F.R. | Elemento | Modalidade | Grupo | |
| 3.0.00.00 | DESPESAS CORRENTES | 0.000.000 | | | | 974.000,00 |
| 3.1.00.00 | PESSOAL E ENCARGOS SOCIAIS | 0.000.000 | | | 279.000,00 | |
| 3.1.90.00 | APLICAÇÕES DIRETAS | 0.000.000 | | 279.000,00 | | |
| 3.1.90.04 | CONTRATAÇÃO POR TEMPO DETERMINADO | 0.01.01 | 44.000,00 | | | |
| 3.1.90.11 | VENCIMENTOS E VANTAGENS FIXAS - PESSOAL CIVIL | 0.01.01 | 195.000,00 | | | |
| 3.1.90.13 | OBRIGAÇÕES PATRONAIS | 0.01.01 | 40.000,00 | | | |
| 3.3.00.00 | OUTRAS DESPESAS CORRENTES | 0.000.000 | | | 695.000,00 | |
| 3.3.90.00 | APLICAÇÕES DIRETAS | 0.000.000 | | 695.000,00 | | |
| 3.3.90.14 | DIÁRIAS - CIVIL | 0.01.01 | 20.000,00 | | | |
| 3.3.90.30 | MATERIAL DE CONSUMO | 0.01.01 | 35.000,00 | | | |
| 3.3.90.32 | MATERIAL, BEM OU SERVIÇO PARA DISTRIBUIÇÃO GRATUITA | 0.01.01 | 5.000,00 | | | |
| 3.3.90.35 | SERVIÇOS DE CONSULTORIA | 0.01.01 | 20.000,00 | | | |
| 3.3.90.36 | OUTROS SERVIÇOS DE TERCEIROS - PESSOA FÍSICA | 0.01.01 | 60.000,00 | | | |
| 3.3.90.39 | OUTROS SERVIÇOS DE TERCEIROS - PESSOA JURÍDICA | 0.01.01 | 480.000,00 | | | |
| 3.3.90.92 | DESPESAS DE EXERCÍCIOS ANTERIORES | 0.01.01 | 10.000,00 | | | |
| 3.3.90.93 | INDENIZAÇÕES E RESTITUIÇÕES | 0.01.01 | 65.000,00 | | | |
| 4.0.00.00 | DESPESAS DE CAPITAL | 0.000.000 | | | | 880.000,00 |
| 4.4.00.00 | INVESTIMENTOS | 0.000.000 | | | 80.000,00 | |
| 4.4.90.00 | APLICAÇÕES DIRETAS | 0.000.000 | | 80.000,00 | | |
| 4.4.90.52 | EQUIPAMENTOS E MATERIAL PERMANENTE | 0.01.01 | 80.000,00 | | | |
| 4.6.00.00 | AMORTIZAÇÃO DA DÍVIDA | 0.000.000 | | | 800.000,00 | |
| 4.6.90.00 | APLICAÇÕES DIRETAS | 0.000.000 | | 800.000,00 | | |
| 4.6.90.71 | PRINCIPAL DA DÍVIDA CONTRATUAL RESGATADA | 0.01.01 | 800.000,00 | | | |
| 9.0.00.00 | RESERVA DE CONTINGÊNCIA | 0.000.000 | | | | 1.000.000,00 |
| 9.9.00.00 | RESERVA DE CONTINGÊNCIA | 0.000.000 | | | 1.000.000,00 | |
| 9.9.98.00 | A DEFINIR | 0.000.000 | | 1.000.000,00 | | |
| 9.9.99.99 | A CLASSIFICAR | 0.01.01 | 1.000.000,00 | | | |
| TOTAL | | | | | | 2.854.000,00 |



PM Camocim de São Felix

Praça São Felix, Nº 20 - CNPJ:10766129/0001-69

Orçamento Programa - Exercício de 2020

Anexo 02

Page 6

Lei: , Data:

CAMOCIM
DE SÃO FELIX

NATUREZA DA DESPESA POR ORGÃO E UNIDADE

| ORGÃO | 02 PREFEITURA MUNICIPAL | | | | | Category |
|-----------|--|-----------|------------|--------------|--------------|--------------|
| UNIDADE | 07 SECRETARIA DE EDUCAÇÃO | | | | | Econômica |
| Código | Especificação | F.R. | Elemento | Modalidade | Grupo | |
| 3.0.00.00 | DESPESAS CORRENTES | 0.000.000 | | | | 4.690.000,00 |
| 3.1.00.00 | PESSOAL E ENCARGOS SOCIAIS | 0.000.000 | | | 1.025.000,00 | |
| 3.1.90.00 | APLICAÇÕES DIRETAS | 0.000.000 | | 1.025.000,00 | | |
| 3.1.90.04 | CONTRATAÇÃO POR TEMPO DETERMINADO | 0.01.01 | 30.000,00 | | | |
| 3.1.90.04 | CONTRATAÇÃO POR TEMPO DETERMINADO | 0.01.01 | 165.000,00 | | | |
| 3.1.90.11 | VENCIMENTOS E VANTAGENS FIXAS - PESSOAL CIVIL | 0.01.01 | 90.000,00 | | | |
| 3.1.90.11 | VENCIMENTOS E VANTAGENS FIXAS - PESSOAL CIVIL | 0.01.01 | 370.000,00 | | | |
| 3.1.90.13 | OBRIGAÇÕES PATRONAIS | 0.01.01 | 35.000,00 | | | |
| 3.1.90.13 | OBRIGAÇÕES PATRONAIS | 0.01.01 | 260.000,00 | | | |
| 3.1.90.92 | DESPESAS DE EXERCÍCIOS ANTERIORES | 0.01.01 | 5.000,00 | | | |
| 3.1.90.92 | DESPESAS DE EXERCÍCIOS ANTERIORES | 0.01.01 | 65.000,00 | | | |
| 3.3.00.00 | OUTRAS DESPESAS CORRENTES | 0.000.000 | | | 3.665.000,00 | |
| 3.3.50.00 | TRANSFERÊNCIAS A INSTITUIÇÕES PRIVADAS SEM FINS LUCR | 0.000.000 | | 10.000,00 | | |
| 3.3.50.43 | SUBVENÇÕES SOCIAIS | 0.01.01 | 5.000,00 | | | |
| 3.3.50.43 | SUBVENÇÕES SOCIAIS | 0.01.01 | 5.000,00 | | | |
| 3.3.90.00 | APLICAÇÕES DIRETAS | 0.000.000 | | 3.655.000,00 | | |
| 3.3.90.14 | DIÁRIAS - CIVIL | 0.01.01 | 5.000,00 | | | |
| 3.3.90.14 | DIÁRIAS - CIVIL | 0.01.01 | 30.000,00 | | | |
| 3.3.90.16 | AUXÍLIO FINANCEIRO A ESTUDANTES | 0.01.01 | 30.000,00 | | | |
| 3.3.90.30 | MATERIAL DE CONSUMO | 0.01.01 | 195.000,00 | | | |
| 3.3.90.30 | MATERIAL DE CONSUMO | 0.01.01 | 675.000,00 | | | |
| 3.3.90.31 | PREMIAÇÕES CULTURAIS, ARTÍSTICAS, CIENTÍFICAS, DESP | 0.01.01 | 10.000,00 | | | |
| 3.3.90.32 | MATERIAL, BEM OU SERVIÇO PARA DISTRIBUIÇÃO GRATUIT | 0.01.01 | 65.000,00 | | | |
| 3.3.90.32 | MATERIAL, BEM OU SERVIÇO PARA DISTRIBUIÇÃO GRATUIT | 0.01.01 | 100.000,00 | | | |
| 3.3.90.35 | SERVIÇOS DE CONSULTORIA | 0.01.01 | 10.000,00 | | | |
| 3.3.90.36 | OUTROS SERVIÇOS DE TERCEIROS - PESSOA FÍSICA | 0.01.01 | 170.000,00 | | | |
| 3.3.90.36 | OUTROS SERVIÇOS DE TERCEIROS - PESSOA FÍSICA | 0.01.01 | 455.000,00 | | | |
| 3.3.90.38 | OUTROS SERVIÇOS DE TERCEIROS - PESSOA JURÍDICA | 0.01.01 | 970.000,00 | | | |
| 3.3.90.38 | OUTROS SERVIÇOS DE TERCEIROS - PESSOA JURÍDICA | 0.01.01 | 605.000,00 | | | |
| 3.3.90.92 | DESPESAS DE EXERCÍCIOS ANTERIORES | 0.01.01 | 10.000,00 | | | |
| 3.3.90.93 | INDENIZAÇÕES E RESTITUIÇÕES | 0.01.00 | 10.000,00 | | | |
| 3.3.90.93 | INDENIZAÇÕES E RESTITUIÇÕES | 0.01.01 | 10.000,00 | | | |
| 3.3.90.93 | INDENIZAÇÕES E RESTITUIÇÕES | 0.01.01 | 105.000,00 | | | |
| 4.0.00.00 | DESPESAS DE CAPITAL | 0.000.000 | | | | 675.000,00 |
| 4.4.00.00 | INVESTIMENTOS | 0.000.000 | | | 575.000,00 | |
| 4.4.90.00 | APLICAÇÕES DIRETAS | 0.000.000 | | 575.000,00 | | |
| 4.4.90.52 | EQUIPAMENTOS E MATERIAL PERMANENTE | 0.01.01 | 30.000,00 | | | |
| 4.4.90.52 | EQUIPAMENTOS E MATERIAL PERMANENTE | 0.01.01 | 545.000,00 | | | |



PM Camocim de São Felix
Praça São Felix, N° 20 - CNPJ:10766129/0001-69

Orçamento Programa - Exercício de 2020
Anexo 02
Page 7
Lei: , Data:

NATUREZA DA DESPESA POR ORGÃO E UNIDADE

| Código | Especificação | F.R. | Elemento | Modalidade | Grupo | Categoria Econômica |
|--------------|------------------------|------|----------|------------|-------|---------------------|
| 02 | PREFEITURA MUNICIPAL | | | | | |
| 07 | SECRETARIA DE EDUCAÇÃO | | | | | |
| TOTAL | | | | | | 5.285.000,00 |

Documento Assinado Digitalmente por: **GEORGE DO CARMO BEZERRA**
Acesse em: https://etce.ice.pe.gov.br/ppm/validar_documento.seam Código do documento: 766fe23-e76a-4779-bcad-7cd4eb09f72c



PM Camocim de São Felix
Praça São Felix, Nº 20 - CNPJ:10766129/0001-69

Orçamento Programa - Exercício de 2020
Anexo 02
Page 8
Lei: , Data:

NATUREZA DA DESPESA POR ORGÃO E UNIDADE

| ORGÃO | 02 PREFEITURA MUNICIPAL | | | | | |
|-----------|---|-----------|--------------|---------------|---------------|---------------------|
| UNIDADE | 00 FUNDEB-FUNDO DE MANUTENÇÃO E DESENVOLVIMENTO DO ENSINO BÁSIC | | | | | |
| Código | Especificação | F.R. | Elemento | Modalidade | Grupo | Categoria Econômica |
| 2.0.00.00 | DESPESAS CORRENTES | 0.000.000 | | | | 11.870.000 |
| 3.1.00.00 | PESSOAL E ENCARGOS SOCIAIS | 0.000.000 | | | 10.481.000,00 | |
| 3.1.90.00 | APLICAÇÕES DIRETAS | 0.000.000 | | 10.481.000,00 | | |
| 3.1.90.04 | CONTRATAÇÃO POR TEMPO DETERMINADO | 0.01.01 | 10.000,00 | | | |
| 3.1.90.04 | CONTRATAÇÃO POR TEMPO DETERMINADO | 0.01.01 | 10.000,00 | | | |
| 3.1.90.04 | CONTRATAÇÃO POR TEMPO DETERMINADO | 0.01.01 | 45.000,00 | | | |
| 3.1.90.05 | OUTROS BENEFÍCIOS PREVIDENCIÁRIOS | 0.01.01 | 5.000,00 | | | |
| 3.1.90.11 | VENCIMENTOS E VANTAGENS FIXAS - PESSOAL CIVIL | 0.01.01 | 10.000,00 | | | |
| 3.1.90.11 | VENCIMENTOS E VANTAGENS FIXAS - PESSOAL CIVIL | 0.01.01 | 6.510.000,00 | | | |
| 3.1.90.11 | VENCIMENTOS E VANTAGENS FIXAS - PESSOAL CIVIL | 0.01.01 | 1.950.000,00 | | | |
| 3.1.90.13 | OBRIGAÇÕES PATRONAIS | 0.01.01 | 6.000,00 | | | |
| 3.1.90.13 | OBRIGAÇÕES PATRONAIS | 0.01.01 | 1.245.000,00 | | | |
| 3.1.90.13 | OBRIGAÇÕES PATRONAIS | 0.01.01 | 608.000,00 | | | |
| 3.1.90.92 | DESPESAS DE EXERCÍCIOS ANTERIORES | 0.01.01 | 5.000,00 | | | |
| 3.1.90.92 | DESPESAS DE EXERCÍCIOS ANTERIORES | 0.01.01 | 57.000,00 | | | |
| 3.3.00.00 | OUTRAS DESPESAS CORRENTES | 0.000.000 | | | 1.409.000,00 | |
| 3.3.90.00 | APLICAÇÕES DIRETAS | 0.000.000 | | 1.409.000,00 | | |
| 3.3.90.14 | DIÁRIAS - CIVIL | 0.01.01 | 5.000,00 | | | |
| 3.3.90.14 | DIÁRIAS - CIVIL | 0.01.01 | 20.000,00 | | | |
| 3.3.90.30 | MATERIAL DE CONSUMO | 0.01.01 | 7.000,00 | | | |
| 3.3.90.30 | MATERIAL DE CONSUMO | 0.01.01 | 5.000,00 | | | |
| 3.3.90.30 | MATERIAL DE CONSUMO | 0.01.01 | 177.000,00 | | | |
| 3.3.90.32 | MATERIAL, BEM OU SERVIÇO PARA DISTRIBUIÇÃO GRATUIT | 0.01.01 | 5.000,00 | | | |
| 3.3.90.32 | MATERIAL, BEM OU SERVIÇO PARA DISTRIBUIÇÃO GRATUIT | 0.01.01 | 210.000,00 | | | |
| 3.3.90.33 | PASSAGENS E DESPESAS COM LOCOMOÇÃO | 0.01.01 | 10.000,00 | | | |
| 3.3.90.35 | SERVIÇOS DE CONSULTORIA | 0.01.01 | 5.000,00 | | | |
| 3.3.90.35 | SERVIÇOS DE CONSULTORIA | 0.01.01 | 15.000,00 | | | |
| 3.3.90.36 | OUTROS SERVIÇOS DE TERCEIROS - PESSOA FÍSICA | 0.01.01 | 7.000,00 | | | |
| 3.3.90.36 | OUTROS SERVIÇOS DE TERCEIROS - PESSOA FÍSICA | 0.01.01 | 72.000,00 | | | |
| 3.3.90.39 | OUTROS SERVIÇOS DE TERCEIROS - PESSOA JURÍDICA | 0.01.01 | 6.000,00 | | | |
| 3.3.90.39 | OUTROS SERVIÇOS DE TERCEIROS - PESSOA JURÍDICA | 0.01.01 | 5.000,00 | | | |
| 3.3.90.39 | OUTROS SERVIÇOS DE TERCEIROS - PESSOA JURÍDICA | 0.01.01 | 40.000,00 | | | |
| 3.3.90.92 | DESPESAS DE EXERCÍCIOS ANTERIORES | 0.01.01 | 5.000,00 | | | |
| 3.3.90.93 | INDENIZAÇÕES E RESTITUIÇÕES | 0.01.00 | 300.000,00 | | | |
| 3.3.90.93 | INDENIZAÇÕES E RESTITUIÇÕES | 0.01.01 | 510.000,00 | | | |
| 3.3.90.93 | INDENIZAÇÕES E RESTITUIÇÕES | 0.01.01 | 5.000,00 | | | |
| 4.0.00.00 | DESPESAS DE CAPITAL | 0.000.000 | | | | 650.000,00 |
| 4.4.00.00 | INVESTIMENTOS | 0.000.000 | | | 650.000,00 | |
| 4.4.90.00 | APLICAÇÕES DIRETAS | 0.000.000 | | 650.000,00 | | |



PM Camocim de São Felix
Praça São Felix, Nº 20 - CNPJ:10766129/0001-69

Orçamento Programa - Exercício de 2020
Anexo 02
Página 9
Lei: , Data:

NATUREZA DA DESPESA POR ORGÃO E UNIDADE

| Código | Especificação | F.R. | Elemento | Modalidade | Grupo | Categoria Econômica |
|--------------|---|---------|------------|------------|-------|---------------------|
| 02 | PREFEITURA MUNICIPAL | | | | | |
| 08 | FUNDEB-FUNDO DE MANUTENÇÃO E DESENVOLVIMENTO DO ENSINO BÁSICO | | | | | |
| 4.4.90.51 | OBRAS E INSTALAÇÕES | 0.01.01 | 40.000,00 | | | |
| 4.4.90.52 | EQUIPAMENTOS E MATERIAL PERMANENTE | 0.01.01 | 400.000,00 | | | |
| 4.4.90.52 | EQUIPAMENTOS E MATERIAL PERMANENTE | 0.01.01 | 125.000,00 | | | |
| 4.4.90.61 | AQUISIÇÃO DE IMÓVEIS | 0.01.01 | 90.000,00 | | | |
| TOTAL | | | | | | 12.520.000 |

Documento Assinado Digitalmente por: GIORGE DO CARMO BEZERRA
Acesse em: <https://tce.tce.pb.gov.br/ppa/validador/validadorDoc.seam> Código do Documento: 7e6efc23-e76a-4779-bcad-7cd4e609f72c



NATUREZA DA DESPESA POR ORGÃO E UNIDADE

| ORGÃO | 02 - PREFEITURA MUNICIPAL | | | | | |
|--------------|--|-----------|--------------|--------------|--------------|---------------------|
| UNIDADE | 09 - SECRETARIA DE OBRAS E URBANISMO | | | | | |
| Código | Especificação | F.R. | Elemento | Modalidade | Grupo | Categoria Econômica |
| 3.0.00.00 | DESPESAS CORRENTES | 0.000.000 | | | | 1.682.000,00 |
| 3.1.00.00 | PESSOAL E ENCARGOS SOCIAIS | 0.000.000 | | | 450.000,00 | |
| 3.1.90.00 | APLICAÇÕES DIRETAS | 0.000.000 | | 450.000,00 | | |
| 3.1.90.04 | CONTRATAÇÃO POR TEMPO DETERMINADO | 0.01.01 | 100.000,00 | | | |
| 3.1.90.11 | VENCIMENTOS E VANTAGENS FIXAS - PESSOAL CIVIL | 0.01.01 | 280.000,00 | | | |
| 3.1.90.13 | OBRIGAÇÕES PATRONAIS | 0.01.01 | 70.000,00 | | | |
| 3.3.00.00 | OUTRAS DESPESAS CORRENTES | 0.000.000 | | | 1.232.000,00 | |
| 3.3.90.00 | APLICAÇÕES DIRETAS | 0.000.000 | | 1.232.000,00 | | |
| 3.3.90.14 | DIÁRIAS - CIVIL | 0.01.01 | 2.000,00 | | | |
| 3.3.90.30 | MATERIAL DE CONSUMO | 0.01.00 | 5.000,00 | | | |
| 3.3.90.30 | MATERIAL DE CONSUMO | 0.01.01 | 260.000,00 | | | |
| 3.3.90.32 | MATERIAL BEM OU SERVIÇO PARA DISTRIBUIÇÃO GRATUITA | 0.01.00 | 5.000,00 | | | |
| 3.3.90.36 | OUTROS SERVIÇOS DE TERCEIROS - PESSOA FÍSICA | 0.01.00 | 5.000,00 | | | |
| 3.3.90.36 | OUTROS SERVIÇOS DE TERCEIROS - PESSOA FÍSICA | 0.01.01 | 275.000,00 | | | |
| 3.3.90.39 | OUTROS SERVIÇOS DE TERCEIROS - PESSOA JURÍDICA | 0.01.00 | 5.000,00 | | | |
| 3.3.90.39 | OUTROS SERVIÇOS DE TERCEIROS - PESSOA JURÍDICA | 0.01.01 | 475.000,00 | | | |
| 3.3.90.93 | INDENIZAÇÕES E RESTITUIÇÕES | 0.01.01 | 200.000,00 | | | |
| 4.0.00.00 | DESPESAS DE CAPITAL | 0.000.000 | | | | 3.425.000,00 |
| 4.4.00.00 | INVESTIMENTOS | 0.000.000 | | | 3.425.000,00 | |
| 4.4.90.00 | APLICAÇÕES DIRETAS | 0.000.000 | | 3.425.000,00 | | |
| 4.4.90.51 | OBRAS E INSTALAÇÕES | 0.01.00 | 430.000,00 | | | |
| 4.4.90.51 | OBRAS E INSTALAÇÕES | 0.01.01 | 2.585.000,00 | | | |
| 4.4.90.52 | EQUIPAMENTOS E MATERIAL PERMANENTE | 0.01.00 | 50.000,00 | | | |
| 4.4.90.52 | EQUIPAMENTOS E MATERIAL PERMANENTE | 0.01.01 | 300.000,00 | | | |
| 4.4.90.61 | ADQUISIÇÃO DE IMÓVEIS | 0.01.01 | 80.000,00 | | | |
| TOTAL | | | | | | 5.107.000,00 |



NATUREZA DA DESPESA POR ORGÃO E UNIDADE

| ORGÃO | 02 PREFEITURA MUNICIPAL | | | | | |
|--------------|--|-----------|------------|------------|------------|---------------------|
| UNIDADE | 10 DEPARTAMENTO DE SERVIÇOS URBANOS | | | | | |
| Código | Especificação | F.R. | Elemento | Modalidade | Grupo | Categoria Econômica |
| 3.0.00.00 | DESPESAS CORRENTES | 0.000.000 | | | | 870.000,00 |
| 3.1.00.00 | PESSOAL E ENCARGOS SOCIAIS | 0.000.000 | | | 155.000,00 | |
| 3.1.90.00 | APLICAÇÕES DIRETAS | 0.000.000 | | 155.000,00 | | |
| 3.1.90.04 | CONTRATAÇÃO POR TEMPO DETERMINADO | 0.01.01 | 5.000,00 | | | |
| 3.1.90.11 | VENCIMENTOS E VANTAGENS FIXAS - PESSOAL CIVIL | 0.01.01 | 120.000,00 | | | |
| 3.1.90.13 | OBRIGAÇÕES PATRONAIS | 0.01.01 | 20.000,00 | | | |
| 3.1.90.62 | DESPESAS DE EXERCÍCIOS ANTERIORES | 0.01.01 | 5.000,00 | | | |
| 3.1.90.94 | INDENIZAÇÕES E RESTITUIÇÕES TRABALHISTAS | 0.01.01 | 5.000,00 | | | |
| 3.3.00.00 | OUTRAS DESPESAS CORRENTES | 0.000.000 | | | 715.000,00 | |
| 3.3.90.00 | APLICAÇÕES DIRETAS | 0.000.000 | | 715.000,00 | | |
| 3.3.90.14 | DIÁRIAS - CIVIL | 0.01.01 | 5.000,00 | | | |
| 3.3.90.30 | MATERIAL DE CONSUMO | 0.01.01 | 30.000,00 | | | |
| 3.3.90.35 | SERVIÇOS DE CONSULTORIA | 0.01.01 | 5.000,00 | | | |
| 3.3.90.36 | OUTROS SERVIÇOS DE TERCEIROS - PESSOA FISICA | 0.01.01 | 275.000,00 | | | |
| 3.3.90.37 | LOCAÇÃO DE MÃO-DE-OBRA | 0.01.01 | 5.000,00 | | | |
| 3.3.90.39 | OUTROS SERVIÇOS DE TERCEIROS - PESSOA JURIDICA | 0.01.01 | 355.000,00 | | | |
| 3.3.90.92 | DESPESAS DE EXERCÍCIOS ANTERIORES | 0.01.01 | 5.000,00 | | | |
| 3.3.90.93 | INDENIZAÇÕES E RESTITUIÇÕES | 0.01.01 | 35.000,00 | | | |
| 4.0.00.00 | DESPESAS DE CAPITAL | 0.000.000 | | | | 400.000,00 |
| 4.4.00.00 | INVESTIMENTOS | 0.000.000 | | | 400.000,00 | |
| 4.4.90.00 | APLICAÇÕES DIRETAS | 0.000.000 | | 400.000,00 | | |
| 4.4.90.51 | OBRAS E INSTALAÇÕES | 0.01.01 | 250.000,00 | | | |
| 4.4.90.52 | EQUIPAMENTOS E MATERIAL PERMANENTE | 0.01.01 | 50.000,00 | | | |
| 4.4.90.61 | AQUISIÇÃO DE IMOVEIS | 0.01.01 | 100.000,00 | | | |
| TOTAL | | | | | | 1.270.000,00 |



PM Camocim de São Felix
 Praça São Felix, Nº 20 - CNPJ:10766129/0001-69

Orçamento Programa - Exercício de 2020
 Anexo 02
 Page 12
 Lei: , Data:

NATUREZA DA DESPESA POR ORGÃO E UNIDADE

| ORGÃO | 02 PREFEITURA MUNICIPAL | | | | | |
|--------------|--|-----------|------------|------------|------------|---------------------|
| UNIDADE | 11 SECRETARIA MUNICIPAL DE INFRAESTRUTURA | | | | | |
| Código | Especificação | F.R. | Elemento | Modalidade | Grupo | Categoria Econômica |
| 3.0.00.00 | DESPESAS CORRENTES | 0.000.000 | | | | 445.000,00 |
| 3.1.00.00 | PESSOAL E ENCARGOS SOCIAIS | 0.000.000 | | | 20.000,00 | |
| 3.1.90.00 | APLICAÇÕES DIRETAS | 0.000.000 | | 20.000,00 | | |
| 3.1.90.04 | CONTRATAÇÃO POR TEMPO DETERMINADO | 0.01.01 | 5.000,00 | | | |
| 3.1.90.11 | VENCIMENTOS E VANTAGENS FIXAS - PESSOAL CIVIL | 0.01.01 | 10.000,00 | | | |
| 3.1.90.13 | OBRIGAÇÕES PATRONAIS | 0.01.01 | 5.000,00 | | | |
| 3.3.00.00 | OUTRAS DESPESAS CORRENTES | 0.000.000 | | | 425.000,00 | |
| 3.3.90.00 | APLICAÇÕES DIRETAS | 0.000.000 | | 425.000,00 | | |
| 3.3.90.14 | DIÁRIAS - CIVIL | 0.01.01 | 25.000,00 | | | |
| 3.3.90.30 | MATERIAL DE CONSUMO | 0.01.01 | 115.000,00 | | | |
| 3.3.90.33 | PASSAGENS E DESPESAS COM LOCOMOÇÃO | 0.01.01 | 25.000,00 | | | |
| 3.3.90.36 | OUTROS SERVIÇOS DE TERCEIROS - PESSOA FÍSICA | 0.01.01 | 40.000,00 | | | |
| 3.3.90.37 | LOCAÇÃO DE MÃO-DE-OBRA | 0.01.01 | 5.000,00 | | | |
| 3.3.90.39 | OUTROS SERVIÇOS DE TERCEIROS - PESSOA JURÍDICA | 0.01.01 | 210.000,00 | | | |
| 3.3.90.93 | INDENIZAÇÕES E RESTITUIÇÕES | 0.01.05 | 5.000,00 | | | |
| 4.0.00.00 | DESPESAS DE CAPITAL | 0.000.000 | | | | 130.000,00 |
| 4.4.00.00 | INVESTIMENTOS | 0.000.000 | | | 130.000,00 | |
| 4.4.90.00 | APLICAÇÕES DIRETAS | 0.000.000 | | 130.000,00 | | |
| 4.4.90.51 | OBRAS E INSTALAÇÕES | 0.01.09 | 50.000,00 | | | |
| 4.4.90.51 | OBRAS E INSTALAÇÕES | 0.01.01 | 50.000,00 | | | |
| 4.4.90.52 | EQUIPAMENTOS E MATERIAL PERMANENTE | 0.01.01 | 30.000,00 | | | |
| TOTAL | | | | | | 575.000,00 |



PM Camocim de São Felix
Praça São Felix, Nº 20 - CNPJ:10766129/0001-69

Orçamento Programa - Exercício de 2020
Anexo 02
Page 13
Lei: , Data:

NATUREZA DA DESPESA POR ORGÃO E UNIDADE

| ORGÃO | 02 PREFEITURA MUNICIPAL | | | | | |
|--------------|--|-----------|------------|--------------|--------------|---------------------|
| UNIDADE | 12 SECRETARIA DE AGRICULTURA | | | | | |
| Código | Especificação | F.R. | Elemento | Modalidade | Grupo | Categoria Econômica |
| 3.0.00.00 | DESPESAS CORRENTES | 0.000.000 | | | | 1.300.000 |
| 3.1.00.00 | PESSOAL E ENCARGOS SOCIAIS | 0.000.000 | | | 190.000,00 | |
| 3.1.90.00 | APLICAÇÕES DIRETAS | 0.000.000 | | 190.000,00 | | |
| 3.1.90.04 | CONTRATAÇÃO POR TEMPO DETERMINADO | 0.01.01 | 5.000,00 | | | |
| 3.1.90.11 | VENCIMENTOS E VANTAGENS FIXAS - PESSOAL CIVIL | 0.01.01 | 160.000,00 | | | |
| 3.1.90.13 | OBRIGAÇÕES PATRONAIS | 0.01.01 | 25.000,00 | | | |
| 3.3.00.00 | OUTRAS DESPESAS CORRENTES | 0.000.000 | | | 1.110.000,00 | |
| 3.3.90.00 | APLICAÇÕES DIRETAS | 0.000.000 | | 1.110.000,00 | | |
| 3.3.90.14 | DIÁRIAS - CIVIL | 0.01.01 | 5.000,00 | | | |
| 3.3.90.30 | MATERIAL DE CONSUMO | 0.01.01 | 355.000,00 | | | |
| 3.3.90.32 | MATERIAL BEM OU SERVIÇO PARA DISTRIBUIÇÃO GRATUITA | 0.01.01 | 80.000,00 | | | |
| 3.3.90.36 | OUTROS SERVIÇOS DE TERCEIROS - PESSOA FÍSICA | 0.01.01 | 210.000,00 | | | |
| 3.3.90.39 | OUTROS SERVIÇOS DE TERCEIROS - PESSOA JURÍDICA | 0.01.01 | 405.000,00 | | | |
| 3.3.90.93 | INDENIZAÇÕES E RESTITUIÇÕES | 0.01.00 | 40.000,00 | | | |
| 3.3.90.99 | INDENIZAÇÕES E RESTITUIÇÕES | 0.01.01 | 15.000,00 | | | |
| 4.0.00.00 | DESPESAS DE CAPITAL | 0.000.000 | | | | 255.000 |
| 4.4.00.00 | INVESTIMENTOS | 0.000.000 | | | 255.000,00 | |
| 4.4.90.00 | APLICAÇÕES DIRETAS | 0.000.000 | | 255.000,00 | | |
| 4.4.90.51 | OBRAS E INSTALAÇÕES | 0.01.00 | 50.000,00 | | | |
| 4.4.90.51 | OBRAS E INSTALAÇÕES | 0.01.01 | 35.000,00 | | | |
| 4.4.90.52 | EQUIPAMENTOS E MATERIAL PERMANENTE | 0.01.00 | 50.000,00 | | | |
| 4.4.90.52 | EQUIPAMENTOS E MATERIAL PERMANENTE | 0.01.01 | 120.000,00 | | | |
| TOTAL | | | | | | 1.555.000,00 |



NATUREZA DA DESPESA POR ORGÃO E UNIDADE

| ORGÃO | 02 PREFEITURA MUNICIPAL | | | | | |
|--------------|---|-----------|------------|------------|------------|---------------------|
| UNIDADE | 13 SECRETARIA DE AÇÃO SOCIAL | | | | | |
| Código | Especificação | F.R. | Elemento | Modalidade | Grupo | Categoria Econômica |
| 3.0.00.00 | DESPESAS CORRENTES | 0.000.000 | | | | 365.000 |
| 3.1.00.00 | PESSOAL E ENCARGOS SOCIAIS | 0.000.000 | | | 115.000,00 | |
| 3.1.90.00 | APLICAÇÕES DIRETAS | 0.000.000 | | 115.000,00 | | |
| 3.1.90.04 | CONTRATAÇÃO POR TEMPO DETERMINADO | 0.01.01 | 10.000,00 | | | |
| 3.1.90.11 | VENCIMENTOS E VANTAGENS FIXAS - PESSOAL CIVIL | 0.01.01 | 80.000,00 | | | |
| 3.1.90.13 | OBRIGAÇÕES PATRONAIS | 0.01.01 | 15.000,00 | | | |
| 3.1.90.92 | DESPESAS DE EXERCÍCIOS ANTERIORES | 0.01.01 | 5.000,00 | | | |
| 3.1.90.94 | INDENIZAÇÕES E RESTITUIÇÕES TRABALHISTAS | 0.01.01 | 5.000,00 | | | |
| 3.3.00.00 | OUTRAS DESPESAS CORRENTES | 0.000.000 | | | 250.000,00 | |
| 3.3.50.00 | TRANSFERÊNCIAS A INSTITUIÇÕES PRIVADAS SEM FINS LUCRO | 0.000.000 | | 60.000,00 | | |
| 3.3.50.41 | CONTRIBUIÇÕES | 0.01.01 | 5.000,00 | | | |
| 3.3.50.43 | SUBVENÇÕES SOCIAIS | 0.01.01 | 55.000,00 | | | |
| 3.3.90.00 | APLICAÇÕES DIRETAS | 0.000.000 | | 190.000,00 | | |
| 3.3.90.14 | DIARIAS - CIVIL | 0.01.01 | 15.000,00 | | | |
| 3.3.90.30 | MATERIAL DE CONSUMO | 0.01.01 | 55.000,00 | | | |
| 3.3.90.32 | MATERIAL BEM OU SERVIÇO PARA DISTRIBUIÇÃO GRATUITA | 0.01.01 | 5.000,00 | | | |
| 3.3.90.33 | PASSAGENS E DESPESAS COM LOCOMOÇÃO | 0.01.01 | 40.000,00 | | | |
| 3.3.90.35 | SERVIÇOS DE CONSULTORIA | 0.01.01 | 5.000,00 | | | |
| 3.3.90.36 | OUTROS SERVIÇOS DE TERCEIROS - PESSOA FÍSICA | 0.01.01 | 25.000,00 | | | |
| 3.3.90.39 | OUTROS SERVIÇOS DE TERCEIROS - PESSOA JURÍDICA | 0.01.01 | 25.000,00 | | | |
| 3.3.90.48 | OUTROS AUXÍLIOS FINANCEIROS A PESSOA FÍSICA | 0.01.01 | 5.000,00 | | | |
| 3.3.90.92 | DESPESAS DE EXERCÍCIOS ANTERIORES | 0.01.01 | 5.000,00 | | | |
| 3.3.90.93 | INDENIZAÇÕES E RESTITUIÇÕES | 0.01.01 | 10.000,00 | | | |
| 4.0.00.00 | DESPESAS DE CAPITAL | 0.000.000 | | | | 130.000,00 |
| 4.4.00.00 | INVESTIMENTOS | 0.000.000 | | | 130.000,00 | |
| 4.4.90.00 | APLICAÇÕES DIRETAS | 0.000.000 | | 130.000,00 | | |
| 4.4.90.52 | EQUIPAMENTOS E MATERIAL PERMANENTE | 0.01.01 | 130.000,00 | | | |
| TOTAL | | | | | | 495.000,00 |



PM Camocim de São Felix
 Praça São Felix, Nº 20 - CNPJ:10766129/0001-69

Orçamento Programa - Exercício de 2020
 Anexo 02
 Page 15
 Lei: , Data:

NATUREZA DA DESPESA POR ORGÃO E UNIDADE

| ORGÃO | 02 PREFEITURA MUNICIPAL | | | | | Categoria |
|--------------|---|-----------|-----------|------------|-----------|------------------|
| UNIDADE | 14 SECRETARIA DE ASSISTÊNCIA SOCIAL | | | | | Econômica |
| Código | Especificação | F.R. | Elemento | Modalidade | Grupo | |
| 3.0.00.00 | DESPESAS CORRENTES | 0.000.000 | | | | 40.000,00 |
| 3.1.00.00 | PESSOAL E ENCARGOS SOCIAIS | 0.000.000 | | | 15.000,00 | |
| 3.1.90.00 | APLICAÇÕES DIRETAS | 0.000.000 | | 15.000,00 | | |
| 3.1.90.04 | CONTRATAÇÃO POR TEMPO DETERMINADO | 0.01.01 | 5.000,00 | | | |
| 3.1.90.05 | OUTROS BENEFÍCIOS PREVIDENCIÁRIOS | 0.01.01 | 5.000,00 | | | |
| 3.1.90.11 | VENCIMENTOS E VANTAGENS FIXAS - PESSOAL CIVIL | 0.01.01 | 5.000,00 | | | |
| 3.3.00.00 | OUTRAS DESPESAS CORRENTES | 0.000.000 | | | 25.000,00 | |
| 3.3.90.00 | APLICAÇÕES DIRETAS | 0.000.000 | | 25.000,00 | | |
| 3.3.90.14 | DIÁRIAS - CIVIL | 0.01.01 | 5.000,00 | | | |
| 3.3.90.30 | MATERIAL DE CONSUMO | 0.01.01 | 5.000,00 | | | |
| 3.3.90.32 | MATERIAL, BEM OU SERVIÇO PARA DISTRIBUIÇÃO GRATUITA | 0.01.01 | 5.000,00 | | | |
| 3.3.90.36 | OUTROS SERVIÇOS DE TERCEIROS - PESSOA FÍSICA | 0.01.01 | 5.000,00 | | | |
| 3.3.90.39 | OUTROS SERVIÇOS DE TERCEIROS - PESSOA JURÍDICA | 0.01.01 | 5.000,00 | | | |
| 4.0.00.00 | DESPESAS DE CAPITAL | 0.000.000 | | | | 45.000,00 |
| 4.4.00.00 | INVESTIMENTOS | 0.000.000 | | | 45.000,00 | |
| 4.4.90.00 | APLICAÇÕES DIRETAS | 0.000.000 | | 45.000,00 | | |
| 4.4.90.51 | OBRAS E INSTALAÇÕES | 0.01.01 | 40.000,00 | | | |
| 4.4.90.52 | EQUIPAMENTOS E MATERIAL PERMANENTE | 0.01.01 | 5.000,00 | | | |
| TOTAL | | | | | | 85.000,00 |



NATUREZA DA DESPESA POR ORGÃO E UNIDADE

| ORGÃO | 02 PREFEITURA MUNICIPAL | | | | | Category |
|--------------|--|-----------|------------|------------|------------|-------------------|
| UNIDADE | 15 FUNDO MUNICIPAL DA CRIANÇA E DO ADOLESCENTE | | | | | Econômico |
| Código | Especificação | F.R. | Elemento | Modalidade | Grupo | |
| 3.0.00.00 | DESPESAS CORRENTES | 0.000.000 | | | | 335.000,00 |
| 3.1.00.00 | PESSOAL E ENCARGOS SOCIAIS | 0.000.000 | | | 95.000,00 | |
| 3.1.90.00 | APLICAÇÕES DIRETAS | 0.000.000 | | 95.000,00 | | |
| 3.1.90.04 | CONTRATAÇÃO POR TEMPO DETERMINADO | 0.01.01 | 5.000,00 | | | |
| 3.1.90.05 | OUTROS BENEFÍCIOS PREVIDENCIÁRIOS | 0.01.01 | 5.000,00 | | | |
| 3.1.90.11 | VENCIMENTOS E VANTAGENS FIXAS - PESSOAL CIVIL | 0.01.01 | 70.000,00 | | | |
| 3.1.90.13 | OBRIGAÇÕES PATRONAIS | 0.01.01 | 10.000,00 | | | |
| 3.1.90.92 | DESPESAS DE EXERCÍCIOS ANTERIORES | 0.01.01 | 5.000,00 | | | |
| 3.3.00.00 | OUTRAS DESPESAS CORRENTES | 0.000.000 | | | 240.000,00 | |
| 3.3.90.00 | APLICAÇÕES DIRETAS | 0.000.000 | | 240.000,00 | | |
| 3.3.90.08 | OUTROS BENEFÍCIOS ASSISTENCIAIS DO SERVIDOR E DO M | 0.01.01 | 5.000,00 | | | |
| 3.3.90.14 | DIÁRIAS - CIVIL | 0.01.01 | 10.000,00 | | | |
| 3.3.90.30 | MATERIAL DE CONSUMO | 0.01.01 | 25.000,00 | | | |
| 3.3.90.32 | MATERIAL, BEM OU SERVIÇO PARA DISTRIBUIÇÃO GRATUIT | 0.01.01 | 5.000,00 | | | |
| 3.3.90.36 | OUTROS SERVIÇOS DE TERCEIROS - PESSOA FÍSICA | 0.01.01 | 165.000,00 | | | |
| 3.3.90.39 | OUTROS SERVIÇOS DE TERCEIROS - PESSOA JURÍDICA | 0.01.01 | 20.000,00 | | | |
| 3.3.90.92 | DESPESAS DE EXERCÍCIOS ANTERIORES | 0.01.01 | 5.000,00 | | | |
| 3.3.90.93 | INDENIZAÇÕES E RESTITUIÇÕES | 0.01.01 | 5.000,00 | | | |
| 4.0.00.00 | DESPESAS DE CAPITAL | 0.000.000 | | | | 60.000,00 |
| 4.4.00.00 | INVESTIMENTOS | 0.000.000 | | | 60.000,00 | |
| 4.4.90.00 | APLICAÇÕES DIRETAS | 0.000.000 | | 60.000,00 | | |
| 4.4.90.52 | EQUIPAMENTOS E MATERIAL PERMANENTE | 0.01.01 | 60.000,00 | | | |
| TOTAL | | | | | | 395.000,00 |



NATUREZA DA DESPESA POR ORGÃO E UNIDADE

| ORGÃO | 03 ENTIDADE SUPERVISIONADA | | | | | |
|-----------|--|-----------|--------------|--------------|--------------|---------------------|
| UNIDADE | 02 FUNDO MUNICIPAL DE SAUDE - FMS | | | | | |
| Código | Especificação | F.R. | Elemento | Modalidade | Grupo | Categoria Econômica |
| 3.0.00.00 | DESPESAS CORRENTES | 0.000.000 | | | | 8.513.000,00 |
| 3.1.00.00 | PESSOAL E ENCARGOS SOCIAIS | 0.090.000 | | | 3.103.000,00 | |
| 3.1.71.00 | TRANSFERÊNCIA A CONSÓRCIOS PÚBLICOS | 0.000.000 | | 10.000,00 | | |
| 3.1.71.70 | RATEIO PELA PARTICIPAÇÃO EM CONSÓRCIO PÚBLICO | 0.01.01 | 10.000,00 | | | |
| 3.1.90.00 | APLICAÇÕES DIRETAS | 0.000.000 | | 3.123.000,00 | | |
| 3.1.90.04 | CONTRATAÇÃO POR TEMPO DETERMINADO | 0.01.00 | 5.000,00 | | | |
| 3.1.90.04 | CONTRATAÇÃO POR TEMPO DETERMINADO | 0.01.01 | 296.000,00 | | | |
| 3.1.90.04 | CONTRATAÇÃO POR TEMPO DETERMINADO | 0.01.01 | 5.000,00 | | | |
| 3.1.90.05 | OUTROS BENEFÍCIOS PREVIDENCIÁRIOS | 0.01.01 | 25.000,00 | | | |
| 3.1.90.11 | VENCIMENTOS E VANTAGENS FIXAS - PESSOAL CIVIL | 0.01.00 | 20.000,00 | | | |
| 3.1.90.11 | VENCIMENTOS E VANTAGENS FIXAS - PESSOAL CIVIL | 0.01.01 | 1.160.000,00 | | | |
| 3.1.90.11 | VENCIMENTOS E VANTAGENS FIXAS - PESSOAL CIVIL | 0.01.01 | 630.000,00 | | | |
| 3.1.90.13 | OBRIGAÇÕES PATRONAIS | 0.01.00 | 5.000,00 | | | |
| 3.1.90.13 | OBRIGAÇÕES PATRONAIS | 0.01.01 | 575.000,00 | | | |
| 3.1.90.13 | OBRIGAÇÕES PATRONAIS | 0.01.01 | 160.000,00 | | | |
| 3.1.90.92 | DESPESAS DE EXERCÍCIOS ANTERIORES | 0.01.01 | 20.000,00 | | | |
| 3.1.90.92 | DESPESAS DE EXERCÍCIOS ANTERIORES | 0.01.01 | 10.000,00 | | | |
| 3.1.90.96 | RESSARCIMENTO DE DESPESAS DE PESSOAL REQUISITADO | 0.01.01 | 10.000,00 | | | |
| 3.3.00.00 | OUTRAS DESPESAS CORRENTES | 0.000.000 | | | 5.380.000,00 | |
| 3.3.71.00 | TRANSFERÊNCIA A CONSÓRCIOS PÚBLICOS | 0.000.000 | | 10.000,00 | | |
| 3.3.71.70 | RATEIO PELA PARTICIPAÇÃO EM CONSÓRCIO PÚBLICO | 0.01.01 | 10.000,00 | | | |
| 3.3.90.00 | APLICAÇÕES DIRETAS | 0.000.000 | | 6.370.000,00 | | |
| 3.3.90.08 | OUTROS BENEFÍCIOS ASSISTENCIAIS DO SERVIDOR E DO N | 0.01.01 | 5.000,00 | | | |
| 3.3.90.14 | DIÁRIAS - CIVIL | 0.01.01 | 37.000,00 | | | |
| 3.3.90.14 | DIÁRIAS - CIVIL | 0.01.01 | 25.000,00 | | | |
| 3.3.90.30 | MATERIAL DE CONSUMO | 0.01.00 | 40.000,00 | | | |
| 3.3.90.30 | MATERIAL DE CONSUMO | 0.01.01 | 1.065.000,00 | | | |
| 3.3.90.30 | MATERIAL DE CONSUMO | 0.01.01 | 1.145.000,00 | | | |
| 3.3.90.32 | MATERIAL, BEM OU SERVIÇO PARA DISTRIBUIÇÃO GRATUIT | 0.01.00 | 50.000,00 | | | |
| 3.3.90.32 | MATERIAL, BEM OU SERVIÇO PARA DISTRIBUIÇÃO GRATUIT | 0.01.01 | 45.000,00 | | | |
| 3.3.90.32 | MATERIAL, BEM OU SERVIÇO PARA DISTRIBUIÇÃO GRATUIT | 0.01.01 | 106.000,00 | | | |
| 3.3.90.35 | SERVIÇOS DE CONSULTORIA | 0.01.01 | 10.000,00 | | | |
| 3.3.90.36 | OUTROS SERVIÇOS DE TERCEIROS - PESSOA FÍSICA | 0.01.01 | 785.000,00 | | | |
| 3.3.90.36 | OUTROS SERVIÇOS DE TERCEIROS - PESSOA FÍSICA | 0.01.01 | 265.000,00 | | | |
| 3.3.90.39 | OUTROS SERVIÇOS DE TERCEIROS - PESSOA JURÍDICA | 0.01.01 | 516.000,00 | | | |
| 3.3.90.39 | OUTROS SERVIÇOS DE TERCEIROS - PESSOA JURÍDICA | 0.01.01 | 720.000,00 | | | |
| 3.3.90.48 | OUTROS AUXÍLIOS FINANCEIROS A PESSOA FÍSICA | 0.01.01 | 55.000,00 | | | |
| 3.3.90.48 | OUTROS AUXÍLIOS FINANCEIROS A PESSOA FÍSICA | 0.01.01 | 82.000,00 | | | |
| 3.3.90.92 | DESPESAS DE EXERCÍCIOS ANTERIORES | 0.01.01 | 25.000,00 | | | |



Documento Assinado Digitalmente por: GIORGE DO CARMO BEZERRA
 Acesse em: <https://etce.tce-pe.gov.br/app/validadorDoc.seam> Código do documento: 766fe23-e76a-4779-bcad-7cd4809f72c



PM Camocim de São Felix
 Praça São Felix, Nº 20 - CNPJ:10766129/0001-69

Orçamento Programa - Exercício de 2020
 Anexo 02
 Page 20
 Lei: , Data:

NATUREZA DA DESPESA POR ORGÃO E UNIDADE

| ORGÃO | 03 ENTIDADE SUPERVISIONADA | | | | | |
|--------------|---|-----------|------------|--------------|--------------|---------------------|
| UNIDADE | 02 FUNDO MUNICIPAL DE SAÚDE - FMS | | | | | |
| Código | Especificação | F.R. | Elemento | Modalidade | Grupo | Categoria Econômica |
| 3.3.90.92 | DESPESAS DE EXERCÍCIOS ANTERIORES | 0.01.01 | 3.000,00 | | | |
| 3.3.90.93 | INDENIZACÕES E RESTITUIÇÕES | 0.01.00 | 320.000,00 | | | |
| 3.3.90.93 | INDENIZACÕES E RESTITUIÇÕES | 0.01.01 | 73.000,00 | | | |
| 4.0.00.00 | DESPESAS DE CAPITAL | 0.000.000 | | | | 1.180.000,00 |
| 4.4.00.00 | INVESTIMENTOS | 0.000.000 | | | 1.180.000,00 | |
| 4.4.71.60 | TRANSFERÊNCIA A CONSÓRCIOS PÚBLICOS | 0.000.000 | | 10.000,00 | | |
| 4.4.71.70 | RATEIO PELA PARTICIPAÇÃO EM CONSÓRCIO PÚBLICO | 0.01.01 | 10.000,00 | | | |
| 4.4.90.00 | APLICAÇÕES DIRETAS | 0.000.000 | | 1.180.000,00 | | |
| 4.4.90.51 | OBRAS E INSTALAÇÕES | 0.01.01 | 80.000,00 | | | |
| 4.4.90.51 | OBRAS E INSTALAÇÕES | 0.01.01 | 150.000,00 | | | |
| 4.4.90.52 | EQUIPAMENTOS E MATERIAL PERMANENTE | 0.01.00 | 130.000,00 | | | |
| 4.4.90.52 | EQUIPAMENTOS E MATERIAL PERMANENTE | 0.01.00 | 50.000,00 | | | |
| 4.4.90.52 | EQUIPAMENTOS E MATERIAL PERMANENTE | 0.01.01 | 440.000,00 | | | |
| 4.4.90.52 | EQUIPAMENTOS E MATERIAL PERMANENTE | 0.01.01 | 330.000,00 | | | |
| TOTAL | | | | | | 9.703.000,00 |



NATUREZA DA DESPESA POR ORGÃO E UNIDADE

| ORGÃO | 03 ENTIDADE SUPERVISIONADA | | | | | |
|-----------|--|-----------|------------|--------------|--------------|---------------------|
| UNIDADE | 03 FUNDO MUNICIPAL DE ASSISTÊNCIA SOCIAL - FMAS | | | | | |
| Código | Especificação | F.R. | Elemento | Modalidade | Grupo | Categoria Econômica |
| 3.0.00.00 | DESPESAS CORRENTES | 0.000.000 | | | | 1.757.000,00 |
| 3.1.00.00 | PESSOAL E ENCARGOS SOCIAIS | 0.000.000 | | | 436.000,00 | |
| 3.1.90.00 | APLICAÇÕES DIRETAS | 0.000.000 | | 436.000,00 | | |
| 3.1.90.04 | CONTRATAÇÃO POR TEMPO DETERMINADO | 0.01.00 | 1.000,00 | | | |
| 3.1.90.04 | CONTRATAÇÃO POR TEMPO DETERMINADO | 0.01.01 | 25.000,00 | | | |
| 3.1.90.04 | CONTRATAÇÃO POR TEMPO DETERMINADO | 0.01.01 | 15.000,00 | | | |
| 3.1.90.11 | VENCIMENTOS E VANTAGENS FIXAS - PESSOAL CIVIL | 0.01.01 | 200.000,00 | | | |
| 3.1.90.11 | VENCIMENTOS E VANTAGENS FIXAS - PESSOAL CIVIL | 0.01.01 | 100.000,00 | | | |
| 3.1.90.13 | ORRIGAÇÕES PATRONAIS | 0.01.01 | 50.000,00 | | | |
| 3.1.90.13 | ORRIGAÇÕES PATRONAIS | 0.01.01 | 30.000,00 | | | |
| 3.1.90.92 | DESPESAS DE EXERCÍCIOS ANTERIORES | 0.01.01 | 5.000,00 | | | |
| 3.1.90.92 | DESPESAS DE EXERCÍCIOS ANTERIORES | 0.01.01 | 5.000,00 | | | |
| 3.1.90.94 | INDENIZAÇÕES E RESTITUIÇÕES TRABALHISTAS | 0.01.01 | 5.000,00 | | | |
| 3.3.00.00 | OUTRAS DESPESAS CORRENTES | 0.000.000 | | | 1.321.000,00 | |
| 3.3.50.00 | TRANSFERÊNCIAS A INSTITUIÇÕES PRIVADAS SEM FINS LUCH | 0.000.000 | | 5.000,00 | | |
| 3.3.50.41 | CONTRIBUIÇÕES | 0.01.01 | 5.000,00 | | | |
| 3.3.90.00 | APLICAÇÕES DIRETAS | 0.000.000 | | 1.316.000,00 | | |
| 3.3.90.04 | CONTRATAÇÃO POR TEMPO DETERMINADO | 0.01.01 | 5.000,00 | | | |
| 3.3.90.14 | DIÁRIAS - CIVIL | 0.01.01 | 16.000,00 | | | |
| 3.3.90.14 | DIÁRIAS - CIVIL | 0.01.01 | 35.000,00 | | | |
| 3.3.90.30 | MATERIAL DE CONSUMO | 0.01.01 | 134.000,00 | | | |
| 3.3.90.30 | MATERIAL DE CONSUMO | 0.01.01 | 170.000,00 | | | |
| 3.3.90.32 | MATERIAL, BEM OU SERVIÇO PARA DISTRIBUIÇÃO GRATUIT | 0.01.01 | 29.000,00 | | | |
| 3.3.90.32 | MATERIAL, BEM OU SERVIÇO PARA DISTRIBUIÇÃO GRATUIT | 0.01.01 | 172.000,00 | | | |
| 3.3.90.33 | PASSAGENS E DESPESAS COM LOCOMOÇÃO | 0.01.01 | 1.000,00 | | | |
| 3.3.90.36 | OUTROS SERVIÇOS DE TERCEIROS - PESSOA FÍSICA | 0.01.01 | 208.000,00 | | | |
| 3.3.90.36 | OUTROS SERVIÇOS DE TERCEIROS - PESSOA FÍSICA | 0.01.01 | 90.000,00 | | | |
| 3.3.90.39 | OUTROS SERVIÇOS DE TERCEIROS - PESSOA JURÍDICA | 0.01.01 | 116.000,00 | | | |
| 3.3.90.39 | OUTROS SERVIÇOS DE TERCEIROS - PESSOA JURÍDICA | 0.01.01 | 230.000,00 | | | |
| 3.3.90.48 | OUTROS AUXÍLIOS FINANCEIROS A PESSOA FÍSICA | 0.01.01 | 75.000,00 | | | |
| 3.3.90.92 | DESPESAS DE EXERCÍCIOS ANTERIORES | 0.01.01 | 5.000,00 | | | |
| 3.3.90.92 | DESPESAS DE EXERCÍCIOS ANTERIORES | 0.01.01 | 5.000,00 | | | |
| 3.3.90.93 | INDENIZAÇÕES E RESTITUIÇÕES | 0.01.01 | 25.000,00 | | | |
| 4.0.00.00 | DESPESAS DE CAPITAL | 0.000.000 | | | | 321.000,00 |
| 4.4.00.00 | INVESTIMENTOS | 0.000.000 | | | 321.000,00 | |
| 4.4.90.00 | APLICAÇÕES DIRETAS | 0.000.000 | | 321.000,00 | | |
| 4.4.90.51 | OBRAS E INSTALAÇÕES | 0.01.01 | 15.000,00 | | | |
| 4.4.90.51 | OBRAS E INSTALAÇÕES | 0.01.01 | 25.000,00 | | | |
| 4.4.90.52 | EQUIPAMENTOS E MATERIAL PERMANENTE | 0.01.00 | 5.000,00 | | | |



PM Camocim de São Felix
Praça São Felix, Nº 20 - CNPJ:10766129/0001-69

Orçamento Programa - Exercício de 2020

Anexo 02

Page 22

Lei: , Data:

NATUREZA DA DESPESA POR ORGÃO E UNIDADE

| ORGÃO | 03 ENTIDADE SUPERVISIONADA | | | | | |
|--------------------|---|---------|------------|------------|-------|----------------------|
| UNIDADE | 03 FUNDO MUNICIPAL DE ASSISTÊNCIA SOCIAL - FMAS | | | | | |
| Código | Especificação | F.R. | Elemento | Modalidade | Grupo | Classe Econômica |
| 4.4.90.52 | EQUIPAMENTOS E MATERIAL PERMANENTE | 0.01.00 | 50.000,00 | | | |
| 4.4.90.52 | EQUIPAMENTOS E MATERIAL PERMANENTE | 0.01.00 | 1.000,00 | | | |
| 4.4.90.52 | EQUIPAMENTOS E MATERIAL PERMANENTE | 0.01.01 | 40.000,00 | | | |
| 4.4.90.52 | EQUIPAMENTOS E MATERIAL PERMANENTE | 0.01.01 | 185.000,00 | | | |
| TOTAL | | | | | | 2.078.000,00 |
| TOTAL GERAL | | | | | | 50.000.000,00 |

**PM Camocim de São Felix**

Praça São Felix, Nº 20 - CNPJ:10786129/0001-89

Orçamento Programa - Exercício de 2020

Previsão da Receita

Anexo 02

Page 1

Lei: , Data:

| Código | Especificação | F.R. | Desdobramento | SubCategoria Fonte | Categoria Econômica |
|-------------|--|-----------|---------------|--------------------|---------------------|
| 1000.00.0.0 | RECEITAS CORRENTES | 0.000.000 | | | 50.223.000 |
| 1100.00.0.0 | IMPOSTOS, TAXAS E CONTRIBUIÇÕES DE MELHORIA | 0.000.000 | | 1.540.000,00 | |
| 1110.00.0.0 | IMPOSTOS | 0.000.000 | | 1.225.000,00 | |
| 1113.00.0.0 | IMPOSTOS SOBRE A RENDA E PROVENTOS DE QUALQUER NATUREZA | 0.000.000 | 400.000,00 | | |
| 1113.03.0.0 | IMPOSTO SOBRE A RENDA - RETIDO NA FONTE | 0.000.000 | 400.000,00 | | |
| 1113.03.1.0 | IMPOSTO SOBRE A RENDA - RETIDO NA FONTE - TRABALHO | 0.000.000 | 200.000,00 | | |
| 1113.03.4.0 | IMPOSTO SOBRE A RENDA - RETIDO NA FONTE - OUTROS RENDIMENTOS | 0.000.000 | 200.000,00 | | |
| 1118.00.0.0 | IMPOSTOS ESPECIFICOS DE ESTADOS, DF E MUNICIPIOS | 0.000.000 | 825.000,00 | | |
| 1118.01.0.0 | IMPOSTOS SOBRE O PATRIMÔNIO PARA ESTADOS/DF/MUNICIPIOS | 0.000.000 | 425.000,00 | | |
| 1118.01.1.0 | IMPOSTO SOBRE A PROPRIEDADE PREDIAL E TERRITORIAL URBANA | 0.000.000 | 255.000,00 | | |
| 1118.01.1.3 | IPTU - DÍVIDA ATIVA | 0.01.00 | 50.000,00 | | |
| 1118.01.4.0 | IMP. TRANSMISSÃO "INTER VIVOS" DE BENS MÓVEIS E DIREITOS | 0.000.000 | 170.000,00 | | |
| 1118.01.4.1 | ITBI - PRINCIPAL | 0.01.00 | 70.000,00 | | |
| 1118.01.4.2 | ITBI - MULTAS E JUROS DE MORA | 0.01.00 | 5.000,00 | | |
| 1118.02.0.0 | IMPOSTOS SOBRE A PRODUÇÃO, CIRCULAÇÃO DE MERCADORIAS E SERVI | 0.000.000 | 400.000,00 | | |
| 1118.02.3.0 | IMPOSTO SOBRE SERVIÇOS DE QUALQUER NATUREZA | 0.000.000 | 390.000,00 | | |
| 1118.02.3.1 | ISS - PRINCIPAL | 0.01.00 | 380.000,00 | | |
| 1118.02.3.2 | ISS - MULTAS E JUROS DE MORA | 0.01.00 | 10.000,00 | | |
| 1118.02.4.0 | ADICIONAL ISS - FUNDO MUNICIPAL DE COMBATE À POBREZA | 0.000.000 | 10.000,00 | | |
| 1120.00.0.0 | TAXAS | 0.000.000 | | 375.000,00 | |
| 1122.00.0.0 | TAXAS PELA PRESTAÇÃO DE SERVIÇOS | 0.000.000 | 100.000,00 | | |
| 1122.01.0.0 | TAXAS PELA PRESTAÇÃO DE SERVIÇOS | 0.000.000 | 100.000,00 | | |
| 1122.01.1.0 | TAXAS PELA PRESTAÇÃO DE SERVIÇOS | 0.000.000 | 100.000,00 | | |
| 1122.01.1.1 | TAXAS PELA PRESTAÇÃO DE SERVIÇOS - PRINCIPAL | 0.01.01 | 100.000,00 | | |
| 1128.00.0.0 | TAXAS - ESPECÍFICAS DE ESTADOS, DF E MUNICIPIOS | 0.000.000 | 275.000,00 | | |
| 1128.01.0.0 | TAXAS DE INSPEÇÃO, CONTROLE E FISCALIZAÇÃO | 0.000.000 | 275.000,00 | | |
| 1128.01.9.0 | TAXAS DE INSPEÇÃO, CONTROLE E FISCALIZAÇÃO - OUTRAS | 0.000.000 | 275.000,00 | | |
| 1128.01.9.1 | TAXAS INSPEÇÃO/CONTROLE/FISCALIZAÇÃO-OUTRAS-PRINCIPAL | 0.01.01 | 245.000,00 | | |
| 1128.01.9.2 | TAXAS INSPEÇÃO/CONTROLE/FISCALIZAÇÃO-OUTRAS-MULTA/JUROS MORA | 0.01.00 | 30.000,00 | | |
| 1130.00.0.0 | CONTRIBUIÇÃO DE MELHORIA | 0.000.000 | | 40.000,00 | |
| 1138.00.0.0 | CONTRIBUIÇÃO DE MELHORIA ESPECÍFICA ESTADOS/DF/MUNICIPIOS | 0.000.000 | 40.000,00 | | |
| 1138.01.0.0 | C. MELHORIA PI/EXPANSÃO REDE ÁGUA POTÁVEL/ESGOTO SANITÁRIO | 0.000.000 | 20.000,00 | | |
| 1138.01.1.0 | C. MELHORIA PI/EXPANSÃO REDE ÁGUA POTÁVEL/ESGOTO SANITÁRIO | 0.000.000 | 20.000,00 | | |
| 1138.04.0.0 | CONTRIB. MELHORIA PAVIMENTAÇÃO E OBRAS COMPLEMENTARES | 0.000.000 | 10.000,00 | | |
| 1138.04.1.0 | CONTRIB. MELHORIA PAVIMENTAÇÃO E OBRAS COMPLEMENTARES | 0.000.000 | 10.000,00 | | |
| 1138.99.0.0 | OUTRAS CONTRIBUIÇÕES DE MELHORIA | 0.000.000 | 10.000,00 | | |
| 1138.99.1.0 | OUTRAS CONTRIBUIÇÕES DE MELHORIA | 0.000.000 | 10.000,00 | | |
| 1200.00.0.0 | CONTRIBUIÇÕES | 0.000.000 | | 500.000,00 | |
| 1240.00.0.0 | CONTRIBUIÇÃO PARA O CUSTEIO DO SERVIÇO DE ILUMINAÇÃO PÚBLICA | 0.000.000 | | 500.000,00 | |



PM Camocim de São Felix
Praça São Felix, Nº 20 - CNPJ:10766129/0001-69
Orçamento Programa - Exercício de 2020
Previsão da Receita

Anexo 02

Page 2

Lei: , Data:

| Código | Especificação | F.R. | Desdobramento | SubCategoria Fonte | Categoria Econômica |
|-------------|--|-----------|---------------|--------------------|---------------------|
| 1240.30.0.0 | CONTRIBUIÇÃO PARA O CUSTEIO DO SERVIÇO DE ILUMINAÇÃO PÚBLICA | 0.000.000 | 500.000,00 | | |
| 1240.30.1.0 | CONTRIBUIÇÃO PARA O CUSTEIO DO SERVIÇO DE ILUMINAÇÃO PÚBLICA | 0.000.000 | 500.000,00 | | |
| 1300.00.0.0 | RECEITA PATRIMONIAL | 0.000.000 | | 141.000,00 | |
| 1310.00.0.0 | EXPLORAÇÃO DO PATRIMÔNIO IMOBILIÁRIO DO ESTADO | 0.000.000 | | 40.000,00 | |
| 1310.01.0.0 | ALUGUÉIS/ARRENDAMENTOS/FOROS/LAUDÊMS/TARIFAS DE OCUPAÇÃO | 0.000.000 | 40.000,00 | | |
| 1310.01.1.0 | ALUGUÉIS E ARRENDAMENTOS | 0.000.000 | 40.000,00 | | |
| 1310.01.1.1 | ALUGUÉIS E ARRENDAMENTOS - PRINCIPAL | 0.01.01 | 40.000,00 | | |
| 1320.00.0.0 | VALORES MOBILIÁRIOS | 0.000.000 | | 91.000,00 | |
| 1321.00.0.0 | JUROS E CORREÇÕES MONETÁRIAS | 0.000.000 | 81.000,00 | | |
| 1321.00.1.0 | REMUNERAÇÃO DE DEPÓSITOS BANCÁRIOS | 0.000.000 | 81.000,00 | | |
| 1321.00.1.1 | REMUNERAÇÃO DE DEPÓSITOS BANCÁRIOS - PRINCIPAL | 0.01.00 | 30.000,00 | | |
| 1321.00.1.1 | REMUNERAÇÃO DE DEPÓSITOS BANCÁRIOS - PRINCIPAL | 0.01.00 | 20.000,00 | | |
| 1321.00.1.1 | REMUNERAÇÃO DE DEPÓSITOS BANCÁRIOS - PRINCIPAL | 0.01.00 | 10.000,00 | | |
| 1321.00.1.1 | REMUNERAÇÃO DE DEPÓSITOS BANCÁRIOS - PRINCIPAL | 0.01.00 | 10.000,00 | | |
| 1321.00.1.1 | REMUNERAÇÃO DE DEPÓSITOS BANCÁRIOS - PRINCIPAL | 0.01.00 | 5.000,00 | | |
| 1321.00.1.1 | REMUNERAÇÃO DE DEPÓSITOS BANCÁRIOS - PRINCIPAL | 0.01.00 | 5.000,00 | | |
| 1321.00.1.1 | REMUNERAÇÃO DE DEPÓSITOS BANCÁRIOS - PRINCIPAL | 0.01.00 | 1.000,00 | | |
| 1329.00.0.0 | OUTROS VALORES MOBILIÁRIOS | 0.000.000 | 10.000,00 | | |
| 1329.00.1.0 | OUTROS VALORES MOBILIÁRIOS | 0.000.000 | 10.000,00 | | |
| 1390.00.0.0 | DEMAIS RECEITAS PATRIMONIAIS | 0.000.000 | | 10.000,00 | |
| 1390.00.1.0 | DEMAIS RECEITAS PATRIMONIAIS | 0.000.000 | 10.000,00 | | |
| 1390.00.1.0 | DEMAIS RECEITAS PATRIMONIAIS | 0.000.000 | 10.000,00 | | |
| 1600.00.0.0 | RECEITA DE SERVIÇOS | 0.000.000 | | 100.000,00 | |
| 1610.00.0.0 | SERVIÇOS ADMINISTRATIVOS E COMERCIAIS GERAIS | 0.000.000 | | 50.000,00 | |
| 1610.01.0.0 | SERVIÇOS ADMINISTRATIVOS E COMERCIAIS GERAIS | 0.000.000 | 50.000,00 | | |
| 1610.01.1.0 | SERVIÇOS ADMINISTRATIVOS E COMERCIAIS GERAIS | 0.000.000 | 50.000,00 | | |
| 1610.01.1.1 | SERVIÇOS ADMINISTRATIVOS E COMERCIAIS GERAIS - PRINCIPAL | 0.01.00 | 10.000,00 | | |
| 1610.01.1.1 | SERVIÇOS ADMINISTRATIVOS E COMERCIAIS GERAIS - PRINCIPAL | 0.01.01 | 40.000,00 | | |
| 1630.00.0.0 | SERVIÇOS E ATIVIDADES REFERENTES à SAÚDE | 0.000.000 | | 40.000,00 | |
| 1630.01.0.0 | SERVIÇOS DE ATENDIMENTO à SAÚDE | 0.000.000 | 40.000,00 | | |
| 1630.01.1.0 | SERVIÇOS DE ATENDIMENTO à SAÚDE | 0.000.000 | 40.000,00 | | |
| 1630.01.1.1 | SERVIÇOS DE ATENDIMENTO à SAÚDE - PRINCIPAL | 0.01.00 | 40.000,00 | | |
| 1690.00.0.0 | OUTROS SERVIÇOS | 0.000.000 | | 10.000,00 | |
| 1690.99.0.0 | OUTROS SERVIÇOS | 0.000.000 | 10.000,00 | | |
| 1690.99.1.0 | OUTROS SERVIÇOS | 0.000.000 | 10.000,00 | | |
| 1700.00.0.0 | TRANSFERÊNCIAS CORRENTES | 0.000.000 | | 47.492.000,00 | |
| 1710.00.0.0 | TRANSFERÊNCIAS DA UNIBO E DE SUAS ENTIDADES | 0.000.000 | | 30.922.000,00 | |
| 1718.00.0.0 | TRANSF. DA UNIBO - ESPECÍFICAS DE ESTADOS, DF E MUNIC | 0.000.000 | 30.922.000,00 | | |
| 1718.01.0.0 | PARTICIPAÇÃO NA RECEITA DA UNIBO | 0.000.000 | 21.826.000,00 | | |
| 1718.01.2.0 | COTA-PARTE DO FUNDO DE PARTIC. DOS MUNIC. - COTA MENSAL | 0.000.000 | 21.600.000,00 | | |
| 1718.01.3.0 | COTA-PARTE FUNDO DE PARTIC. MUNIC.- 1% | 0.000.000 | | | |

Documento Assinado Digitalmente por: GIORGE DO CARMO BEZERRA
Acesse em: [https://etce.tce.gov.br/ppp/validadoc/seam/Código do documento: 7e661e23-e76a-4779-bcad-7cd44b09172c](https://etce.tce.gov.br/ppp/validadoc/seam/Código%20do%20documento%207e661e23-e76a-4779-bcad-7cd44b09172c)



PM Camocim de São Felix
 Praça São Felix, Nº 20 - CNPJ-10766129/0001-69
 Orçamento Programa - Exercício de 2020
Previsão da Receita

Anexo 02
 Page 3
 Lei: , Data:

| Código | Especificação | F.R. | Destobrimento | SubCategoria Fonte | Categoria Econômica |
|-------------|---|-----------|---------------|--------------------|---------------------|
| | COTA DEZEMBRO | | 216.000,00 | | |
| 1718.01.5.0 | COTA-PARTE DO IMP.SOBRE A PROP.TERRIT. RURAL | 0.000.000 | 10.000,00 | | |
| 1718.02.0.0 | TRANSF.COMPENS.FINANC. PELA EXPLORAÇ. DE REC.NATURAIS | 0.000.000 | 340.000,00 | | |
| 1718.02.6.0 | COTA-PARTE DO FUNDO ESPECIAL DO PETRÓLEO - FEP | 0.000.000 | 330.000,00 | | |
| 1718.02.9.0 | OUTRAS TRANSF. COMPENS.FINANC.EXPLOR.REC.NATURAIS | 0.000.000 | 10.000,00 | | |
| 1718.03.0.0 | TRANSF.RECURS.SUS-FUNDO A FUNDO-CUSTEIO SERV.PUB.SAÚDE | 0.000.000 | 3.330.000,00 | | |
| 1718.03.1.0 | TRANSFERENCIA DE RECURSOS DO SUS - ATENÇÃO BÁSICA | 0.000.000 | 2.280.000,00 | | |
| 1718.03.1.1 | TRANSF.RECURSOS DO SUS - ATENÇÃO BÁSICA - PRINCIPAL | 0.01.00 | 2.280.000,00 | | |
| 1718.03.2.0 | TRANSF.SUS - ATENÇÃO MÉDIA/ALTA COMPLEX.AMB E HOSPITALAR | 0.000.000 | 600.000,00 | | |
| 1718.03.2.1 | SUS-ATENÇÃO MÉDIA E ALTA COMPLEX. AMB E HOSPIT. - PRINCIPAL | 0.01.00 | 600.000,00 | | |
| 1718.03.3.0 | TRANSFERENCIA DE RECURSOS DO SUS - VIGILANCIA EM SAÚDE | 0.000.000 | 290.000,00 | | |
| 1718.03.3.1 | TRANSF.SUS - VIGILANCIA EM SAÚDE - PRINCIPAL | 0.01.00 | 290.000,00 | | |
| 1718.03.4.0 | TRANSF. DE RECURSOS DO SUS - ASSISTENCIA FARMACAUTICA | 0.000.000 | 100.000,00 | | |
| 1718.03.4.1 | TRANSF DE RECURSOS SUS - ASSIST.FARMACAUTICA- PRINCIPAL | 0.01.00 | 100.000,00 | | |
| 1718.03.5.0 | TRANSFERENCIA DE RECURSOS DO SUS - GESTAO DO SUS | 0.000.000 | 20.000,00 | | |
| 1718.03.9.0 | TRANSF DE RECURSOS DO SUS - OUT. PROG.FINANC. FUNDO A FUNDO | 0.000.000 | 40.000,00 | | |
| 1718.04.0.0 | TRANSF.SUS- BLOCO INV.REDE SERV.PUB.DE SAÚDE | 0.000.000 | 220.000,00 | | |
| 1718.04.1.0 | TRANSF.REC.DO SUS DESTINADO À ATENÇÃO BÁSICA | 0.000.000 | 40.000,00 | | |
| 1718.04.2.0 | TRANSF DO SUS DESTINADO A ATENÇÃO ESPECIALIZADA | 0.000.000 | 20.000,00 | | |
| 1718.04.3.0 | TRANSF RECURSOS DO SUS DESTINADOS À VIGILANCIA EM SAÚDE | 0.000.000 | 30.000,00 | | |
| 1718.04.4.0 | TRANSF.SUS GESTÃO E DESENVOLV.TECNOL.EM SAÚDE NO SUS | 0.000.000 | 20.000,00 | | |
| 1718.04.5.0 | TRANSFER. DO SUS DESTINADOS A GESTÃO SUS | 0.000.000 | 30.000,00 | | |
| 1718.04.6.0 | OUTRAS TRANSF. DE RECURSOS DO SUS NÃO DETALH.ANTERIORM. | 0.000.000 | 80.000,00 | | |
| 1718.05.0.0 | TRANSFER.DE RECURSOS DO FUNDO NAC. DESENV.EDUCAÇÃO FNDE | 0.000.000 | 1.680.000,00 | | |
| 1718.05.1.0 | TRANSFERENCIAS DO SALARIO-EDUCAÇÃO | 0.000.000 | 650.000,00 | | |
| 1718.05.2.0 | TRANSF. DIRETAS-FNDE REF. PROG.DINHEIRO DIRETO NA ESC-FDDE | 0.000.000 | 15.000,00 | | |
| 1718.05.2.1 | TRANSF DIRETAS DO FNDE- PROGRAMA FDDE- PRINCIPAL | 0.08.02 | 15.000,00 | | |
| 1718.05.3.0 | TRANSF.DIRETAS DO FNDE REF.PROG.NAC. ALIM. ESCOLAR-PNAE | 0.000.000 | 705.000,00 | | |
| 1718.05.3.1 | TRANSF. DIRETAS DO FNDE - PROGRAMA PNAE - PRINCIPAL | 0.08.02 | 705.000,00 | | |
| 1718.05.4.0 | TRANSFER.FNDE REF., AO PROG.NAC.APDIO | 0.000.000 | 50.000,00 | | |
| 1718.05.4.1 | TRANSF.ESCOLAR.FNATE | 0.08.02 | 50.000,00 | | |
| 1718.05.9.0 | OUTRAS TRANSF.DIRETAS DO FUNDO NAC.DO DESENV.DA EDUC. FNDE | 0.000.000 | 280.000,00 | | |
| 1718.05.9.1 | OUTRAS TRANSF.DIRETAS DO FNDE - PRINCIPAL | 0.08.02 | 280.000,00 | | |
| 1718.06.0.0 | TRANSFERÊNCIA FINANCEIRA ICMS - DESONERAÇÃO - L.C. Nº 87/98 | 0.000.000 | 25.000,00 | | |
| 1718.06.1.0 | TRANSFERÊNCIA FINANCEIRA ICMS - DESONERAÇÃO - L.C. Nº 87/98 | 0.000.000 | 25.000,00 | | |
| 1718.09.0.0 | TRANSF. RECURSOS COMPLEMENTAÇÃO DA UNIÃO AO FUNDEB | 0.000.000 | 1.600.000,00 | | |
| 1718.09.1.0 | TRANSF. RECURSOS COMPLEMENTAÇÃO DA UNIÃO AO FUNDEB | 0.000.000 | 1.600.000,00 | | |
| 1718.10.0.0 | TRANSFERÊNCIAS DE CONVÊNIO DA UNIO E DE SUAS ENTIDADES | 0.000.000 | 1.051.000,00 | | |
| 1718.10.3.0 | TRANSF. DE CONV. DA UNIO DESTA PROG.ASSIST.SOCIAL | 0.000.000 | 70.000,00 | | |
| 1718.10.3.1 | TRANSF.CONVENIOS UNIO | 0.01.00 | 70.000,00 | | |



PM Camocim de São Felix
Praça São Felix, Nº 20 - CNPJ:10768129/0001-69
Orçamento Programa - Exercício de 2020
Previsão da Receita

Anexo 02
Page 4
Lei: , Data:

Documento Assinado Digitalmente por: GIORGE DO CARMO BEZERRA
Acesse em: https://tce.ce.gov.br/epp/validadoc.seam/Codigo_documento_7e6efc23-e76a-4779-bcad-7cd4e009172c

| Código | Especificação | F.R. | Desdobramento | SubCategoria Fonte | Categoria Econômica |
|-------------|---|-----------|---------------|--------------------|---------------------|
| | DEST.PROG.ASSIST.SOCIAL-PRINCIPAL | | | | |
| 1710.10.9.0 | OUTRAS TRANSFERÊNCIAS DE CONVÊNIO DA UNIO | 0.000.000 | 981.000,00 | | |
| 1710.10.9.1 | OUTRAS TRANSFERÊNCIAS DE CONVÊNIO DA UNIO - PRINCIPAL | 0.01.01 | 981.000,00 | | |
| 1710.12.0.0 | TRANSF.DE RECURSOS DO FUNDO NACIONAL DE ASSIST.SOCIAL | 0.000.000 | 600.000,00 | | |
| 1710.12.1.0 | TRANSFERÊNCIAS DE RECURSOS DO FNAS | 0.000.000 | 600.000,00 | | |
| 1710.12.1.1 | TRANSFERÊNCIAS DE RECURSOS DO FNAS - PRINCIPAL | 0.01.00 | 600.000,00 | | |
| 1710.99.0.0 | OUTRAS TRANSFERÊNCIAS DA UNIO | 0.000.000 | 250.000,00 | | |
| 1710.99.1.0 | OUTRAS TRANSFERÊNCIAS DA UNIO | 0.000.000 | 250.000,00 | | |
| 1710.99.1.1 | OUTRAS TRANSFERÊNCIAS DA UNIO - PRINCIPAL | 0.01.00 | 100.000,00 | | |
| 1710.99.1.1 | OUTRAS TRANSFERÊNCIAS DA UNIO - PRINCIPAL | 0.01.01 | 150.000,00 | | |
| 1720.00.0.0 | TRANSF.DOS EST. E DO DISTRITO FEDERAL E DE SUAS ENT. | 0.000.000 | | 5.660.000,00 | |
| 1720.00.0.0 | TRANSFERÊNCIAS DOS ESTADOS - ESPECÍFICAS DE ESTADOS, DF E MU | 0.000.000 | 5.660.000,00 | | |
| 1720.01.0.0 | PARTICIPAÇÃO NA RECEITA DOS ESTADOS | 0.000.000 | 4.900.000,00 | | |
| 1720.01.1.0 | COTA-PARTE DO ICMS | 0.000.000 | 4.000.000,00 | | |
| 1720.01.2.0 | COTA-PARTE DO IPVA | 0.000.000 | 800.000,00 | | |
| 1720.01.3.0 | COTA-PARTE DO IPI - MUNICIPIOS | 0.000.000 | 30.000,00 | | |
| 1720.01.4.0 | COTA-PARTE DA CONTRIBUIÇÃO DE CIDE | 0.000.000 | 70.000,00 | | |
| 1720.03.0.0 | TRANSF.REC.DO ESTADO PROG.DE SAÚDE FUNDO A FUNDO | 0.000.000 | 80.000,00 | | |
| 1720.03.1.0 | TRANSF.REC.DO ESTADO PROG.DE SAÚDE FUNDO A FUNDO | 0.000.000 | 80.000,00 | | |
| 1720.03.1.1 | TRANSF.REC.EST.PROG.SAÚDE FUNDO A FUNDO - PRINCIPAL | 0.01.00 | 80.000,00 | | |
| 1720.10.0.0 | TRANSF.DE CONVÊNIO DOS EST.E DO DIST.FED. E DE SUAS ENT | 0.000.000 | 330.000,00 | | |
| 1720.10.9.0 | OUTRAS TRANSFERÊNCIAS DE CONVÊNIO DOS ESTADOS | 0.000.000 | 330.000,00 | | |
| 1720.10.9.1 | OUTRAS TRANSFERÊNCIAS DE CONVÊNIO DOS ESTADOS - PRINCIPAL | 0.01.00 | 80.000,00 | | |
| 1720.10.9.1 | OUTRAS TRANSFERÊNCIAS DE CONVÊNIO DOS ESTADOS - PRINCIPAL | 0.02.80 | 250.000,00 | | |
| 1720.99.0.0 | OUTRAS TRANSFERÊNCIAS DOS ESTADOS | 0.000.000 | 350.000,00 | | |
| 1720.99.1.0 | OUTRAS TRANSFERÊNCIAS DOS ESTADOS | 0.000.000 | 350.000,00 | | |
| 1750.00.0.0 | TRANSFERÊNCIAS DE OUTRAS INSTITUIÇÕES PÚBLICAS | 0.000.000 | | 10.910.000,00 | |
| 1750.00.0.0 | TRANSF. OUT. INSTITUIÇÕES PUB.- EST./DF/MUN | 0.000.000 | 10.910.000,00 | | |
| 1750.01.0.0 | TRANSF. DE RECURSOS DO FUNDO DE MANUTENÇÃO DO FUNDEB | 0.000.000 | 10.910.000,00 | | |
| 1750.01.1.0 | TRANSFERÊNCIAS DE RECURSOS DO FUNDEB | 0.000.000 | 10.910.000,00 | | |
| 1750.01.1.1 | TRANSFERÊNCIAS DE RECURSOS DO FUNDEB - PRINCIPAL | 0.01.00 | 10.910.000,00 | | |
| 1900.00.0.0 | OUTRAS RECEITAS CORRENTES | 0.000.000 | | 350.000,00 | |
| 1900.00.0.0 | INDENIZAÇÕES, RESTITUIÇÕES E RESSARCIMENTOS | 0.000.000 | | 350.000,00 | |
| 1900.00.0.0 | INDENIZAÇÕES, RESTIT. E RESSARCIMENTOS - ESPECÍFICAS E/DF/MUN | 0.000.000 | 350.000,00 | | |
| 1900.01.0.0 | INDENIZAÇÕES - ESPECÍFICAS PARA ESTADOS/DF/MUNICIPIOS | 0.000.000 | 175.000,00 | | |
| 1900.01.1.0 | INDENIZAÇÕES - ESPECÍFICAS PARA ESTADOS/DF/MUNICIPIOS | 0.000.000 | 175.000,00 | | |
| 1900.01.1.1 | INDENIZAÇÕES - ESPECÍFICAS PARA EST./DF/MUN. - PRINCIPAL | 0.01.00 | 150.000,00 | | |
| 1900.01.1.1 | INDENIZAÇÕES - ESPECÍFICAS PARA EST./DF/MUN. - PRINCIPAL | 0.01.00 | 20.000,00 | | |
| 1900.01.1.1 | INDENIZAÇÕES - ESPECÍFICAS PARA EST./DF/MUN. - PRINCIPAL | 0.01.00 | 5.000,00 | | |
| 1900.02.0.0 | RESTITUIÇÕES - ESPECÍFICAS PARA ESTADOS/DF/MUNICIPIOS | 0.000.000 | 175.000,00 | | |

**PM Camocim de São Felix**

Praça São Felix, Nº 20 - CNPJ:10766129/0001-69

Orçamento Programa - Exercício de 2020

Previsão da Receita

Anexo 02

Page 5

Lei: , Data:

| Código | Especificação | F.R. | Desdobramento | SubCategoria Fonte | Categoria Econômica |
|-------------|--|-----------|---------------|--------------------|---------------------|
| 1928.02.1.0 | RESTIT.DE REC. RECEBIDOS DO SUS - ESPEC. P EST/DF/MUN | 0.000.000 | 20.000,00 | | |
| 1928.02.1.1 | RESTIT.DE RECURSOS REC. SUS - ESPEC. EST/DF/MUN-PRINCIPAL | 0.01.00 | 20.000,00 | | |
| 1928.02.9.0 | OUTRAS RESTITUIÇÕES - ESPECIFICAS PARA EST/DF/MUN | 0.000.000 | 165.000,00 | | |
| 1928.02.9.1 | OUTRAS RESTITUIÇÕES - ESPEC. PARA EST/DF/MUN. - PRINCIPAL | 0.01.00 | 150.000,00 | | |
| 1928.02.9.1 | OUTRAS RESTITUIÇÕES - ESPEC. PARA EST/DF/MUN. - PRINCIPAL | 0.01.00 | 5.000,00 | | |
| 2000.00.0.0 | RECEITAS DE CAPITAL | 0.000.000 | | | 5.070.000,00 |
| 2200.00.0.0 | ALIENAÇÃO DE BENS | 0.000.000 | | 220.000,00 | |
| 2210.00.0.0 | ALIENAÇÃO DE BENS MÓVEIS | 0.000.000 | | 20.000,00 | |
| 2213.00.0.0 | ALIENAÇÃO DE BENS MÓVEIS E SEMOVENTES | 0.000.000 | 20.000,00 | | |
| 2213.00.1.0 | ALIENAÇÃO DE BENS MÓVEIS E SEMOVENTES | 0.000.000 | 20.000,00 | | |
| 2220.00.0.0 | ALIENAÇÃO DE BENS IMÓVEIS | 0.000.000 | | 200.000,00 | |
| 2220.00.0.0 | ALIENAÇÃO DE BENS IMÓVEIS | 0.000.000 | 200.000,00 | | |
| 2220.00.1.0 | ALIENAÇÃO DE BENS IMÓVEIS | 0.000.000 | 200.000,00 | | |
| 2400.00.0.0 | TRANSFERÊNCIAS DE CAPITAL | 0.000.000 | | 4.850.000,00 | |
| 2410.00.0.0 | TRANSFERÊNCIAS DA UNIÃO E DE SUAS ENTIDADES | 0.000.000 | | 3.630.000,00 | |
| 2418.00.0.0 | TRANSFERÊNCIAS DA UNIÃO-ESPECIFICAS DE EST. DF E MUN. | 0.000.000 | 3.630.000,00 | | |
| 2418.03.0.0 | TRANSF.REC.- SUS-BLOCO CUSTEIO AÇÕES SERV.PUB. SAÚDE | 0.000.000 | 140.000,00 | | |
| 2418.03.1.0 | TRANSFERENCIA DE RECURSOS DO SUS - ATENÇÃO BÁSICA | 0.000.000 | 50.000,00 | | |
| 2418.03.2.0 | TRANSF.REC.SUS-ATENÇÃO MÍDIA/ALTA COMPLEX.AMBI/HOSP. | 0.000.000 | 30.000,00 | | |
| 2418.03.3.0 | TRANSFERÊNCIA DE RECURS. DO SUS - VIGILÂNCIA EM SAÚDE | 0.000.000 | 20.000,00 | | |
| 2418.03.5.0 | TRANSFERÊNCIA DE RECURSOS DO SUS - GESTÃO DO SUS | 0.000.000 | 10.000,00 | | |
| 2418.03.9.0 | TRANSF. REC.SUS-OUTROS | 0.000.000 | 30.000,00 | | |
| 2418.04.0.0 | PROGR.FINANC.FUNDO A FUNDO | 0.000.000 | 110.000,00 | | |
| 2418.04.1.0 | TRANSF.REC.- SUS- BLOCO INV.REDE SER.PUB.SAÚDE | 0.000.000 | 20.000,00 | | |
| 2418.04.2.0 | TRANSF.REC.- SUS-REDE SERV.PUB.SAÚDE-ATENÇÃO ESPECIALIZADA | 0.000.000 | 40.000,00 | | |
| 2418.04.3.0 | TRANSF.- SUS-REDE SERV.PUB.SAÚDE-VIGILÂNCIA EM SAÚDE | 0.000.000 | 10.000,00 | | |
| 2418.04.4.0 | TRANSF.REC.SUS-GESTÃO E DESENV. TECNOLÓG. EM SAÚDE | 0.000.000 | 20.000,00 | | |
| 2418.04.5.0 | TRANSFERÊNCIAS REC.SUS- DESTINADOS À GESTÃO DO SUS | 0.000.000 | 20.000,00 | | |
| 2418.10.0.0 | TRANSFERENCIA DE CONVÊNIO DA UNIÃO E DE SUAS ENTIDADES | 0.000.000 | 3.290.000,00 | | |
| 2418.10.7.0 | TRANSF.CONV.DA UNIÃO DEST.PROG.INFRAEST. TRANSPORTE | 0.000.000 | 1.090.000,00 | | |
| 2418.10.9.0 | OUTRAS TRANSFERÊNCIAS DE CONVÊNIO DA UNIÃO | 0.000.000 | 2.200.000,00 | | |
| 2418.10.9.1 | OUTRAS TRANSFERÊNCIAS DE CONVÊNIO DA UNIÃO - PRINCIPAL | 0.01.01 | 800.000,00 | | |
| 2418.12.0.0 | TRANSF. RECURSOS DO FUNDO NACIONAL DE ASSISTÊNCIA SOCIAL | 0.000.000 | 40.000,00 | | |
| 2418.12.1.0 | TRANSFERÊNCIAS DE RECURSOS DO FNAS | 0.000.000 | 40.000,00 | | |
| 2418.99.0.0 | OUTRAS TRANSFERÊNCIAS DA UNIÃO | 0.000.000 | 50.000,00 | | |
| 2418.99.1.0 | OUTRAS TRANSFERÊNCIAS DA UNIÃO | 0.000.000 | 50.000,00 | | |
| 2418.99.1.1 | OUTRAS TRANSFERÊNCIAS DA UNIÃO - PRINCIPAL | 0.01.00 | 50.000,00 | | |
| 2420.00.0.0 | TRANSF.ESTADOS E DO DISTRITO FEDERAL E DE SUAS ENTIDADES | 0.000.000 | | 1.220.000,00 | |
| 2428.00.0.0 | TRANSF.ESTADOS E DO DISTRITO FEDERAL E DE SUAS ENTIDADES | 0.000.000 | 1.220.000,00 | | |
| 2428.10.0.0 | TRANSF.CONVÊNIO DOS ESTADOS E DO DIST.FED.E DE SUAS ENT. | 0.000.000 | 1.200.000,00 | | |



PM Camocim de São Felix

Praça São Felix, Nº 20 - CNPJ:107661290001-69

Orçamento Programa - Exercício de 2020

RECEITA CORRENTE LIQUIDA - LC 101, ART. 2, Inciso IV

Quadro 20
Page
Lei, Data

| Código | Especificação | Previsão |
|---------------|---|----------------------|
| 1000.00.0.0.0 | RECEITAS CORRENTES | |
| 1100.00.0.0.0 | IMPOSTOS, TAXAS E CONTRIBUIÇÕES DE MELHORIA | 1.640.000,00 |
| 1200.00.0.0.0 | CONTRIBUIÇÕES | 500.000,00 |
| 1300.00.0.0.0 | RECEITA PATRIMONIAL | 141.000,00 |
| 1600.00.0.0.0 | RECEITA DE SERVIÇOS | 100.000,00 |
| 1700.00.0.0.0 | TRANSFERÊNCIAS CORRENTES | 47.492.000,00 |
| 1900.00.0.0.0 | OUTRAS RECEITAS CORRENTES | 350.000,00 |
| 9500.00.0.0.0 | (R) DEDUÇÕES DO FUNDEB | -5.293.000,00 |
| | TOTAL | 44.930.000,00 |

Percentual de Gastos com Pessoal

Legislativo

| | |
|----------------------|--------------|
| Despesa com Pessoal | 1.385.000,00 |
| Despesa Líquida: | 1.385.000,00 |
| Percentual Aplicado: | 3,08 % |

Executivo

| | |
|---------------------|---------------|
| Despesa com Pessoal | 18.694.000,00 |
|---------------------|---------------|

Deduções

| Categoria | Tipo | Valor | Descrição da Dedução |
|-----------------------|------|-------------------|--|
| 3.1.90.91.00 | NV | 40.000,00 | SENTENÇAS JUDICIAIS |
| 3.1.90.92.00 | EF | 5.000,00 | DESPESAS DE EXERCÍCIOS ANTERIORES |
| 3.1.90.92.00 | EI | 65.000,00 | DESPESAS DE EXERCÍCIOS ANTERIORES |
| 3.1.90.92.00 | FM | 57.000,00 | DESPESAS DE EXERCÍCIOS ANTERIORES |
| 3.1.90.92.00 | FO | 5.000,00 | DESPESAS DE EXERCÍCIOS ANTERIORES |
| 3.1.90.92.00 | NV | 32.000,00 | DESPESAS DE EXERCÍCIOS ANTERIORES |
| 3.1.90.92.00 | SD | 30.000,00 | DESPESAS DE EXERCÍCIOS ANTERIORES |
| 3.1.90.94.00 | NV | 15.000,00 | INDENIZAÇÕES E RESTITUIÇÕES TRABALHISTAS |
| Total Deduções | | 249.000,00 | |
| Despesa Líquida: | | 18.435.000,00 | |
| Percentual Aplicado: | | 41,03 % | |

**PM Camocim de São Felix**

Praça São Felix, Nº 20 - CNPJ:10786129/0001-69

Orçamento Programa - Exercício de 2020

ANÁLISE DE APLICAÇÃO NO ENSINO

Page 1

Lei: , Data:

| | Valor Previsto | Obrig.(25%) |
|---|-----------------------|---------------------|
| RECEITAS RESULTANTE DE IMPOSTOS (Caput do art. 212 da Constituição) | | |
| 1. RECEITAS DE IMPOSTOS | 1.215.000,00 | 303.750,00 |
| 1.1 - Receita Resultante do Imposto sobre a Propriedade Predial e Territorial Urbana - IPTU | 255.000,00 | 63.750,00 |
| 1.1.1 - IPTU | 150.000,00 | 37.500,00 |
| 1.1.2 - Multas, Juros de Mora, Dívida Ativa e Outros Encargos do IPTU | 105.000,00 | 26.250,00 |
| 1.2 - Receitas Resultante do Imposto sobre Transmissão Inter Vivos - ITBI | 170.000,00 | 42.500,00 |
| 1.2.1 - ITBI | 165.000,00 | 41.250,00 |
| 1.2.2 - Multas, Juros de Mora, Dívida Ativa e Outros Encargos do ITBI | 5.000,00 | 1.250,00 |
| 1.3 - Receitas Resultante do Imposto sobre Serviços de Qualquer Natureza - ISS | 390.000,00 | 97.500,00 |
| 1.3.1 - ISS | 380.000,00 | 95.000,00 |
| 1.3.2 - Multas, Juros de Mora, Dívida Ativa e Outros Encargos do ISS | 10.000,00 | 2.500,00 |
| 1.4 - Receitas Resultante do Imposto de Renda Retido na Fonte - IRRF | 400.000,00 | 100.000,00 |
| 2. RECEITAS DE TRANSFERÊNCIAS CONSTITUCIONAIS E LEGAIS | 26.661.000,00 | 6.670.250,00 |
| 2.1 - Cota-Parte FPM | 21.816.000,00 | 5.454.000,00 |
| 2.1.1 - Parcela referente à CF, art. 159, I alínea b | 21.600.000,00 | 5.400.000,00 |
| 2.1.2 - Parcela referente à CF, art. 159, I alínea d | 216.000,00 | 54.000,00 |
| 2.1.3 - Parcela referente à CF, art. 159, I alínea e | 0,00 | 0,00 |
| 2.2 - Cota-Parte ICMS | 4.000.000,00 | 1.000.000,00 |
| 2.3 - ICMS-Desoneração - L.C. nº97/1996 | 25.000,00 | 6.250,00 |
| 2.4 - Cota-Parte IPI-Exportação | 30.000,00 | 7.500,00 |
| 2.5 - Cota-Parte ITR | 10.000,00 | 2.500,00 |
| 2.6 - Cota-Parte IPVA | 800.000,00 | 200.000,00 |
| 2.7 - Cota-Parte IOF-Ouro | 0,00 | 0,00 |
| 3. TOTAL DA RECEITA DE IMPOSTOS (1+2) | 27.896.000,00 | 6.974.000,00 |
| RECEITAS ADICIONAIS PARA FINANCIAMENTO DO ENSINO | Valor Previsto | Obrig.(100%) |
| 4. RECEITA DA APLICAÇÃO FINANCEIRA DE OUTROS RECURSOS DE IMPOSTOS VINCULADOS AO ENSINO | 20.000,00 | 20.000,00 |
| 5. RECEITA DE TRANSFERÊNCIA DO FNDE | 1.680.000,00 | 1.680.000,00 |
| 5.1 - Transferências do Salário-Educação | 650.000,00 | 650.000,00 |
| 5.2 - Transferências Diretas - PDDE | 15.000,00 | 15.000,00 |
| 5.3 - Transferências Diretas - PNAE | 705.000,00 | 705.000,00 |
| 5.4 - Transferências Diretas - PNATE | 50.000,00 | 50.000,00 |
| 5.5 - Outras Transferências do FNDE | 260.000,00 | 260.000,00 |
| 5.6 - Aplicação Financeira dos Recursos do FNDE | 0,00 | 0,00 |
| 6. RECEITA DE TRANSFERÊNCIAS DE CONVÊNIOS | 0,00 | 0,00 |
| 6.1 - Transferências de Convênios | 0,00 | 0,00 |
| 6.2 - Aplicação Financeira dos Recursos de Convênios | 0,00 | 0,00 |
| 7. RECEITA DE OPERAÇÕES DE CRÉDITO | 0,00 | 0,00 |
| 8. OUTRAS RECEITAS PARA FINANCIAMENTO DO ENSINO | 0,00 | 0,00 |
| 9. TOTAL DAS OUTRAS RECEITAS ADICIONAIS DO ENSINO (4+5+6+7+8) | 1.700.000,00 | 1.700.000,00 |





PM Camocim de São Felix

Praça São Felix, Nº 20 - CNPJ.10786128/0001-69

Orçamento Programa - Exercício de 2020

ANÁLISE DE APLICAÇÃO NO ENSINO

Page 3

Lei: , Data:

| | |
|---|----------------------|
| 22. OUTRAS | 50.000,00 |
| 23. TOTAL DAS DESPESAS COM AÇÕES TÍPICAS DE MANUTENÇÃO E DESENVOLVIMENTO (17+18+19+20+21+22) | 15.120.000,00 |
| DEDUÇÕES CONSIDERADAS PARA FINS DE LIMITE CONSTITUCIONAL | |
| 24. RESULTADOS LÍQUIDOS DAS TRANSFERÊNCIAS DO FUNDEB = (12) | 5.617.000,00 |
| 25. DESPESAS CUSTEADAS COM A COMPLEMENTAÇÃO DO FUNDEB NO EXERCÍCIO | 10.000,00 |
| 26. TOTAL DAS DEDUÇÕES CONSIDERADAS PARA FINS DE LIMITE (24+25) | 5.627.000,00 |
| 27. TOTAL DAS DESPESAS PARA FINS DE LIMITE ((17+18)-26) | 9.443.000,00 |
| 28. PERCENTUAL DE APLICAÇÃO EM MDE SOBRE A RECEITA LÍQUIDA DE IMPOSTOS ((27)/(3)x100) - LIMITE 25% | 33,85 |
| OUTRAS INFORMAÇÕES PARA CONTROLE | |
| 29. DESPESAS CUSTEADAS COM A APLICAÇÃO FINANCEIRA DE OUTROS RECURSOS DE IMPOSTOS VINCULADOS AO ENSINO | 0,00 |
| 30. DESPESAS CUSTEADAS COM A CONTRIBUIÇÃO SOCIAL DO SALÁRIO-EDUCAÇÃO | 0,00 |
| 31. DESPESAS CUSTEADAS COM OPERAÇÕES DE CRÉDITO | 0,00 |
| 32. DESPESAS CUSTEADAS COM OUTRAS RECEITAS PARA FINANCIAMENTO DO ENSINO | 755.000,00 |
| 33. TOTAL DAS OUTRAS DESPESAS CUSTEADAS COM RECEITAS ADICIONAIS PARA FINANCIAMENTO DO ENSINO (29+30+31+32) | 755.000,00 |
| 34. TOTAL GERAL DAS DESPESAS COM MDE (23+33) | 15.875.000,00 |





PM Camocim de São Felix

Praça São Felix, Nº 20 - CNPJ: 10765129/0001-69

Orçamento Programa - Exercício de 2020

ANÁLISE DE APLICAÇÃO NA SAÚDE

Quadro 16

Page 1

Lei: , Data:

| | Previsão | Obrig.(15%) |
|---|----------------------|---------------------|
| RECEITAS RESULTANTE DE IMPOSTOS (Caput do art. 212 da Constituição) | | |
| 1. RECEITAS DE IMPOSTOS | 1.215.000,00 | 182.250,00 |
| 1.1 - Receita Resultante do Imposto sobre a Propriedade Predial e Territorial Urbana - IPTU | 255.000,00 | 38.250,00 |
| 1.1.1 - IPTU | 150.000,00 | 22.500,00 |
| 1.1.2 - Multas, Juros de Mora, Dívida Ativa e Outros Encargos do IPTU | 105.000,00 | 15.750,00 |
| 1.2 - Receitas Resultante do Imposto sobre Transmissão Inter Vivos - ITBI | 170.000,00 | 25.500,00 |
| 1.2.1 - ITBI | 165.000,00 | 24.750,00 |
| 1.2.2 - Multas, Juros de Mora, Dívida Ativa e Outros Encargos do ITBI | 5.000,00 | 750,00 |
| 1.3 - Receitas Resultante do Imposto sobre Serviços de Qualquer Natureza - ISS | 390.000,00 | 58.500,00 |
| 1.3.1 - ISS | 380.000,00 | 57.000,00 |
| 1.3.2 - Multas, Juros de Mora, Dívida Ativa e Outros Encargos do ISS | 10.000,00 | 1.500,00 |
| 1.4 - Receitas Resultante do Imposto de Renda Retido na Fonte - IRRF | 400.000,00 | 60.000,00 |
| 2. RECEITAS DE TRANSFERÊNCIAS CONSTITUCIONAIS E LEGAIS | 26.455.000,00 | 3.969.750,00 |
| 2.1 - Cota-Parte FPM | 21.600.000,00 | 3.240.000,00 |
| 2.2 - Cota-Parte ITR | 10.000,00 | 1.500,00 |
| 2.3 - Cota-Parte IPVA | 800.000,00 | 120.000,00 |
| 2.4 - Cota-Parte ICMS | 4.000.000,00 | 600.000,00 |
| 2.5 - Cota-Parte IPI-Exportação | 30.000,00 | 4.500,00 |
| 2.6 - Compensação Financeira Provenientes de Impostos e Transf. Constitucionais | 25.000,00 | 3.750,00 |
| 2.6.1 - Desoneração ICMS (LC 87/96) | 25.000,00 | 3.750,00 |
| 2.6.2 - Outras | 0,00 | 0,00 |
| 3 - TOTAL DAS RECEITAS RESULTANTES DE IMPOSTOS E TRANSFERÊNCIAS CONSTITUCIONAIS E LEGAIS = (1 + 2) | 27.680.000,00 | 4.152.000,00 |
| 4. DESPESAS COM AÇÕES E SERVIÇOS PÚBLICOS DE SAÚDE (ASPS) - POR SUBFUNÇÃO E CATEGORIA ECONÔMICA | Fixado | |
| 4.1 - ATENÇÃO BÁSICA | 1.695.000,00 | |
| 4.1.1 - Despesas Correntes | 1.605.000,00 | |
| 4.1.2 - Despesas de Capital | 90.000,00 | |
| 4.2 - ASSISTÊNCIA HOSPITALAR E AMBULATORIAL | 775.000,00 | |
| 4.2.1 - Despesas Correntes | 525.000,00 | |
| 4.2.2 - Despesas de Capital | 250.000,00 | |
| 4.3 - SUPORTE PROFILÁTICO E TERAPÊUTICO | 50.000,00 | |
| 4.3.1 - Despesas Correntes | 30.000,00 | |
| 4.3.2 - Despesas de Capital | 20.000,00 | |
| 4.4 - VIGILÂNCIA SANITÁRIA | 100.000,00 | |
| 4.4.1 - Despesas Correntes | 0,00 | |
| 4.4.2 - Despesas de Capital | 100.000,00 | |
| 4.5 - VIGILÂNCIA EPIDEMIOLÓGICA | 0,00 | |
| 4.5.1 - Despesas Correntes | 0,00 | |
| 4.5.2 - Despesas de Capital | 0,00 | |
| 4.6 - ALIMENTAÇÃO E NUTRIÇÃO | 0,00 | |
| 4.6.1 - Despesas Correntes | 0,00 | |
| 4.6.2 - Despesas de Capital | 0,00 | |





PM Camocim de São Felix

Praça São Felix, Nº 20 - CNPJ: 10766129/0001-69

Orçamento Programa - Exercício de 2020

ANÁLISE DE APLICAÇÃO NA SAÚDE

Quadro 16

Página 2

Lei: , Data:

| | |
|---|---------------------|
| 4.7 - OUTRAS SUBFUNÇÕES (X) | 1.688.000,00 |
| 4.7.1 - Despesas Correntes | 1.428.000,00 |
| 4.7.2 - Despesas de Capital | 260.000,00 |
| 5 - TOTAL (4.1 + 4.2 + 4.3 + 4.4 + 4.5 + 4.6 + 4.7) | 4.308.000,00 |
| 6 - APURAÇÃO DO CUMPRIMENTO DO LIMITE MÍNIMO PARA APLICAÇÃO EM ASPS | |
| 6.1 - Diferença entre o Valor Aplicado e a Despesa Mínima a ser Aplicada (5 - 3) | 156.000,00 |
| 6.2 - PERCENTUAL DA RECEITA DE IMPOSTOS E TRANSFERÊNCIAS CONSTITUCIONAIS E LEGAIS APLICADO EM ASPS(5 /3) * 100 (Mínimo de 15) | 15,56 |
| 7 - RECEITAS ADICIONAIS PARA O FINANCIAMENTO DA SAÚDE NÃO COMPUTADAS NO CÁLCULO DO MÍNIMO | |
| 7.1 - RECEITAS DE TRANSFERÊNCIAS PARA A SAÚDE | 3.880.000,00 |
| 7.1.1 - Proveniente da União - Fundo a Fundo | 3.800.000,00 |
| 7.1.2 - Proveniente dos Estados | 80.000,00 |
| 7.1.3 - Proveniente de outros Municípios | 0,00 |
| 7.2 - RECEITA DE OPERAÇÕES DE CRÉDITO INTERNAS E EXTERNAS VINCULADAS A SAÚDE | 0,00 |
| 7.3 - OUTRAS RECEITAS | 165.000,00 |
| 8 - TOTAL DE RECEITAS ADICIONAIS PARA FINANCIAMENTO DA SAÚDE (7.1 + 7.2 + 7.3) | 4.045.000,00 |
| 9 - DESPESAS COM SAÚDE POR SUBFUNÇÕES E CATEGORIA ECONÔMICA NÃO COMPUTADAS NO CÁLCULO DO MÍNIMO | |
| 9.1 - ATENÇÃO BÁSICA | 2.050.000,00 |
| 9.1.1 - Despesas Correntes | 1.830.000,00 |
| 9.1.2 - Despesas de Capital | 220.000,00 |
| 9.2 - ASSISTÊNCIA HOSPITALAR E AMBULATORIAL | 3.205.000,00 |
| 9.2.1 - Despesas Correntes | 2.725.000,00 |
| 9.2.2 - Despesas de Capital | 480.000,00 |
| 9.3 - SUPORTE PROFILÁTICO E TERAPÊUTICO | 60.000,00 |
| 9.3.1 - Despesas Correntes | 60.000,00 |
| 9.3.2 - Despesas de Capital | 0,00 |
| 9.4 - VIGILÂNCIA SANITÁRIA | 125.000,00 |
| 9.4.1 - Despesas Correntes | 125.000,00 |
| 9.4.2 - Despesas de Capital | 0,00 |
| 9.5 - VIGILÂNCIA EPIDEMIOLÓGICA | 245.000,00 |
| 9.5.1 - Despesas Correntes | 225.000,00 |
| 9.5.2 - Despesas de Capital | 20.000,00 |
| 9.6 - ALIMENTAÇÃO E NUTRIÇÃO | 5.000,00 |
| 9.6.1 - Despesas Correntes | 5.000,00 |
| 9.6.2 - Despesas de Capital | 0,00 |
| 9.7 - OUTRAS SUBFUNÇÕES | 0,00 |
| 9.7.1 - Despesas Correntes | 0,00 |
| 9.7.2 - Despesas de Capital | 0,00 |
| 10 - TOTAL DAS DESPESAS NÃO COMPUTADAS NO CÁLCULO DO MÍNIMO (9.1 + 9.2 + 9.3 + 9.4 + 9.5 + 9.6 + 9.7) | 5.690.000,00 |





PM Camocim de São Felix

Fraça São Felix, Nº 20 - CNPJ: 10766129/0001-69



Orçamento Programa - Exercício de 2020

ANÁLISE DE APLICAÇÃO NA SAÚDE

Quadro 16

Página 3

Lei: , Data:

| | |
|---|---------------------|
| 19 - DESPESAS TOTAIS COM SAÚDE (Computadas e não computadas no cálculo do limite mínimo) | |
| 20 - ATENÇÃO BÁSICA (4.1 + 9.1) | 3.745.000,00 |
| 21 - ASSISTÊNCIA HOSPITALAR E AMBULATORIAL (4.2 + 9.2) | 3.980.000,00 |
| 22 - SUPORTE PROFILÁTICO E TERAPÊUTICO (4.3 + 9.3) | 110.000,00 |
| 23 - VIGILÂNCIA SANITÁRIA (4.4 + 9.4) | 225.000,00 |
| 24 - VIGILÂNCIA EPIDEMIOLÓGICA (4.5 + 9.5) | 245.000,00 |
| 25 - ALIMENTAÇÃO E NUTRIÇÃO (4.6 + 9.6) | 5.000,00 |
| 26 - OUTRAS SUBFUNÇÕES (4.7 + 9.7) | 1.668.000,00 |
| 27 - TOTAL DAS DESPESAS COM SAÚDE (20 + 21 + 22 + 23 + 24 + 25 + 26) | 9.998.000,00 |





Documento Assinado Digitalmente por: GIORGE DO CARMO BEZERRA
 Acesse em: https://cfe.ce.gov.br/epa/validarDoc.aspx?CodigoDocumento=7560e28-c76a4779-b0cad7cd44009772c



PM Camocim de São Felix
 Praça São Felix, Nº 20 - CNPJ:10768129/0001-89

Orçamento Programa - Exercício de 2020
 Anexo 06
 Page 1
 Lei: , Data:

PROGRAMA DE TRABALHO
 (Inc. II, § 2º, Art. 2º)

01 CÂMARA MUNICIPAL
01 PODER LEGISLATIVO

| Código | Especificação | Operação Especial | Projetos | Atividades | Total |
|-----------------------|---|-------------------|------------------|---------------------|---------------------|
| 01 | Legislativa | | 85.000,00 | 2.005.000,00 | 2.090.000,00 |
| 01 | 031 Ação Legislativa | | 85.000,00 | 2.005.000,00 | 2.090.000,00 |
| 01 | 031 0105 GESTÃO ADMINISTRATIVA DO PODER LEGISLATIVO | | 85.000,00 | 2.005.000,00 | 2.090.000,00 |
| 01.031.0105.1001.0000 | AQUISIÇÃO DE UM VEÍCULO UTILITÁRIO | | 10.000,00 | | 10.000,00 |
| 01.031.0105.1002.0000 | AQUISIÇÃO DE MÓVEIS MÁQUINAS, COMPUTADORES E EQUIPAMENTOS DIVERSOS | | 25.000,00 | | 25.000,00 |
| 01.031.0105.1003.0000 | EXECUÇÃO DE OBRAS, REFORMA, MELHORAMENTO E AMPLIAÇÃO PRÉDIO DA CÂMARA | | 40.000,00 | | 40.000,00 |
| 01.031.0105.1004.0000 | EQUIPAR O SCI DO PODER LEGISLATIVO | | 10.000,00 | | 10.000,00 |
| 01.031.0105.2001.0000 | MANUTENÇÃO DOS SERVIDORES EFETIVOS | | | 40.000,00 | 40.000,00 |
| 01.031.0105.2002.0000 | MANUTENÇÃO DOS SERVIDORES COMISSIONADOS | | | 165.000,00 | 165.000,00 |
| 01.031.0105.2003.0000 | SUBSÍDIOS DOS VEREADORES | | | 900.000,00 | 900.000,00 |
| 01.031.0105.2004.0000 | CONCESSÃO DE REPRESENTAÇÃO AO PRESIDENTE | | | 100.000,00 | 100.000,00 |
| 01.031.0105.2005.0000 | ENCARGOS PREVIDENCIÁRIOS RGPS | | | 250.000,00 | 250.000,00 |
| 01.031.0105.2006.0000 | MANUTENÇÃO DOS SERVIÇOS ADMINISTRATIVOS DA CÂMARA MUNICIPAL | | | 470.000,00 | 470.000,00 |
| 01.031.0105.2007.0000 | DIVULGAÇÃO DE ATOS DO PODER LEGISLATIVO, EVENTOS E SOLENIDADES | | | 20.000,00 | 20.000,00 |
| 01.031.0105.2008.0000 | MANUTENÇÃO DO SCI DO PODER LEGISLATIVO | | | 60.000,00 | 60.000,00 |
| TOTAL | | 0,00 | 85.000,00 | 2.005.000,00 | 2.090.000,00 |



PM Camocim de São Felix
 Praça São Felix, Nº 20 - CNPJ:10766129/0001-69

Orçamento Programa - Exercício de 2020
 Anexo 06
 Page 4
 Lei: , Data:

PROGRAMA DE TRABALHO
 (inc. II, § 2º, Art. 2º)

02 PREFEITURA MUNICIPAL
03 SECRETARIA MUNICIPAL DE ADMINISTRAÇÃO

| Código | Especificação | Operação Especial | Projetos | Atividades | Total |
|-----------------------|--|-------------------|-------------------|---------------------|---------------------|
| 06 132 0084 | SEGURANÇA PÚBLICA | | | | |
| 06.182.0084.1006.0000 | AQUISIÇÃO DE VEÍCULOS PARA PATRULHA ESCOLAR MUNICIPAL | | 140.000,00 | 15.000,00 | 155.000,00 |
| 06.182.0084.1007.0000 | AQUISIÇÃO DE COMPUTADORES E EQUIPAMENTOS DIVERSOS PATRULHA ESCOLAR MUNICIPAL | | 40.000,00 | | 40.000,00 |
| 06.182.0084.1008.0000 | AQUISIÇÃO DE VEÍCULO PARA NÚCLEO DE SEGURANÇA NOS DISTRITOS E SEDE DO MUNICÍPIO | | 50.000,00 | | 50.000,00 |
| 06.182.0084.1009.0000 | AQUISIÇÃO DE VEÍCULO PARA NÚCLEO DE SEGURANÇA NOS DISTRITOS E SEDE DO MUNICÍPIO | | 5.000,00 | | 5.000,00 |
| 06.182.0084.1010.0000 | AQUISIÇÃO DE COMPUTADORES E EQUIPAMENTOS DIVERSOS PARA NÚCLEO DE SEGURANÇA NOS DISTRITOS E SEDE DO MUNICÍPIO | | 5.000,00 | | 5.000,00 |
| 06.182.0084.1010.0000 | AQUISIÇÃO DE CÂMERA DE MONITORAMENTO | | 40.000,00 | | 40.000,00 |
| 06.182.0084.2018.0000 | INSTALAÇÃO E MANUTENÇÃO DE CÂMERA DE MONITORAMENTO | | | 15.000,00 | 15.000,00 |
| 23 | Comércio e Serviços | | | 125.000,00 | 125.000,00 |
| 23 695 | Turismo | | | 125.000,00 | 125.000,00 |
| 23 695 0241 | FOMENTO AO TURISMO LOCAL | | | 125.000,00 | 125.000,00 |
| 23.695.0241.2042.0000 | PROMOÇÃO DAS ATIVIDADES TURÍSTICAS DO MUNICÍPIO | | | 125.000,00 | 125.000,00 |
| TOTAL | | 0,00 | 200.000,00 | 4.215.000,00 | 4.415.000,00 |



PM Camocim de São Felix

Praça São Felix, Nº 20 - CNPJ:1076812940001-69

Orçamento Programa - Exercício de 2020

Anexo 06

Page 7

Lei: , Data:

PROGRAMA DE TRABALHO

(Inc. II, § 2º, Art. 2º)

02 PREFEITURA MUNICIPAL

07 SECRETARIA DE EDUCAÇÃO

| Código | Especificação | Operação Especial | Projetos | Atividades | Total |
|-----------------------|--|-------------------|------------|--------------|--------------|
| 12 | Educação | | 25.000,00 | | 25.000,00 |
| 12 | 122 Administração Geral | | | 1.045.000,00 | 1.045.000,00 |
| 12 | 122 0120 GESTÃO EDUCACIONAL - ENSINO FUNDAMENTAL E INFANTIL | | | 1.045.000,00 | 1.045.000,00 |
| 12.122.0120.2088.0000 | MANUTENÇÃO DAS ATIVIDADES GERAIS DA SECRETARIA DE EDUCAÇÃO | | | 1.045.000,00 | 1.045.000,00 |
| 12 | 126 Tecnologia da Informação | | 50.000,00 | 45.000,00 | 95.000,00 |
| 12 | 126 0190 GESTÃO EM CIÊNCIA E TECNOLOGIA | | 50.000,00 | 45.000,00 | 95.000,00 |
| 12.126.0190.1058.0000 | IMPLANTAÇÃO DO LABORATÓRIO DE INFORMÁTICA | | 50.000,00 | | 50.000,00 |
| 12.126.0190.2077.0000 | MANUTENÇÃO DO LABORATÓRIO DE INFORMÁTICA | | | 45.000,00 | 45.000,00 |
| 12 | 306 Alimentação e Nutrição | | | 350.000,00 | 350.000,00 |
| 12 | 306 0121 MERENDA ESCOLAR | | | 350.000,00 | 350.000,00 |
| 12.306.0121.2078.0000 | MANUTENÇÃO DA MERENDA ESCOLAR - RECURSOS PRÓPRIOS | | | 240.000,00 | 240.000,00 |
| 12.306.0121.2079.0000 | PROGRAMA MERENDA NA ESCOLA | | | 110.000,00 | 110.000,00 |
| 12 | 361 Ensino Fundamental | | 360.000,00 | 1.095.000,00 | 1.455.000,00 |
| 12 | 361 0007 CAPACITAÇÃO DE DE RECURSOS HUMANOS | | | 315.000,00 | 315.000,00 |
| 12.361.0007.2050.0000 | APOIO A PARTICIPAÇÃO EM SEMINÁRIOS, PALESTRAS, FÓRUMS, E ENCONTROS PROFISSIONAIS DA EDUCAÇÃO | | | 60.000,00 | 60.000,00 |
| 12.361.0007.2081.0000 | MANUTENÇÃO DE PROGRAMA DE FORMAÇÃO CONTINUADA PARA PROFESSORES DA REDE MUNICIPAL DE ENSINO | | | 155.000,00 | 155.000,00 |
| 12.361.0007.2102.0000 | AQUISIÇÃO DE FARDAMENTO - RECURSOS PRÓPRIOS | | | 100.000,00 | 100.000,00 |
| 12 | 361 0021 ADMINISTRAÇÃO GERAL | | | 40.000,00 | 40.000,00 |
| 12.361.0021.2083.0000 | APOIO AOS CONSELHOS MUNICIPAIS | | | 40.000,00 | 40.000,00 |



PM Camocim de São Felix

Praça São Felix, Nº 20 - CNPJ:10766129/0001-69

Orçamento Programa - Exercício de 2020

Anexo 06

Page 6

Lei: , Data:

PROGRAMA DE TRABALHO

(Inc. II, § 2º, Art. 2º)

02 PREFEITURA MUNICIPAL

07 SECRETARIA DE EDUCAÇÃO

| Código | Especificação | Operação Especial | Projetos | Atividades | Total |
|-----------------------|--|-------------------|------------|------------|------------|
| 12 361 0120 | GESTÃO EDUCACIONAL - ENSINO FUNDAMENTAL E INFANTIL | | 360.000,00 | 365.000,00 | 725.000,00 |
| 12.361.0120.1067.0000 | AQUISIÇÃO DE MÓVEIS E EQUIPAMENTOS DIVERSOS PARA UNIDADES DE ENSINO FUNDAMENTAL | | 100.000,00 | | 100.000,00 |
| 12.361.0120.1068.0000 | PROGRAMA DINHEIRO DIRETO NA ESCOLA - PODE | | 10.000,00 | | 10.000,00 |
| 12.361.0120.1069.0000 | AQUISIÇÃO DE VEÍCULOS PARA MONITORAMENTO E APOIO PEDAGÓGICO AS ESCOLAS | | 50.000,00 | | 50.000,00 |
| 12.361.0120.1070.0000 | AQUISIÇÃO DE VEÍCULOS PARA TRANSPORTE DE ESTUDANTES | | 200.000,00 | | 200.000,00 |
| 12.361.0120.2085.0000 | MANUTENÇÃO DO PROGRAMA MAIS EDUCAÇÃO / BRASIL CARINHOSO | | | 30.000,00 | 30.000,00 |
| 12.361.0120.2086.0000 | SUBVENÇÃO A ENTIDADES EDUCACIONAIS | | | 5.000,00 | 5.000,00 |
| 12.361.0120.2087.0000 | AUXÍLIO A ESTUDANTES | | | 5.000,00 | 5.000,00 |
| 12.361.0120.2088.0000 | MANUTENÇÃO DO PROGRAMA PODE | | | 15.000,00 | 15.000,00 |
| 12.361.0120.2090.0000 | PROMOÇÃO DE OFICINAS DE LEITURAS NAS ESCOLAS MUNICIPAIS | | | 15.000,00 | 15.000,00 |
| 12.361.0120.2092.0000 | APOIO A REALIZAÇÃO DE DESFILE CÍVICOS E EVENTOS COMEMORATIVOS NAS UNIDADES ESCOLARES | | | 15.000,00 | 15.000,00 |
| 12.361.0120.2093.0000 | DESENVOLVIMENTO DE CAMPANHAS EDUCATIVAS ENVOLVENDO A COMUNIDADE ESCOLAR | | | 15.000,00 | 15.000,00 |
| 12.361.0120.2094.0000 | AQUISIÇÃO DE MATERIAL ESCOLAR E DIDÁTICO PARA A EDUCAÇÃO BÁSICA | | | 120.000,00 | 120.000,00 |
| 12.361.0120.2096.0000 | IMPLANTAR PROGRAMAS DE INCENTIVO A PARTICIPAÇÃO DOS PAIS OU RESPONSÁVEIS NO PROCESSO DE ENSINO/APRENDIZAGEM DOS ALUNOS | | | 15.000,00 | 15.000,00 |
| 12.361.0120.2103.0000 | AQUISIÇÃO DE MATERIAL ESPORTIVO PARA AS ATIVIDADES DE EDUCAÇÃO FÍSICA NAS ESCOLAS | | | 20.000,00 | 20.000,00 |
| 12.361.0120.2191.0000 | DESPESAS DO FUNDEB DO CORRENTE EXERCÍCIO SEM ATIVO FINANCEIRO | | | 110.000,00 | 110.000,00 |
| 12 361 0122 | TRANSPORTE ESCOLAR | | | 375.000,00 | 375.000,00 |
| 12.361.0122.2098.0000 | MANUTENÇÃO DO TRANSPORTE ESCOLAR | | | 300.000,00 | 300.000,00 |
| 12.361.0122.2097.0000 | MANUTENÇÃO DO PNATE | | | 20.000,00 | 20.000,00 |
| 12.361.0122.2098.0000 | PROGRAMA A CAMINHO DA ESCOLA | | | 55.000,00 | 55.000,00 |
| 12 362 | Ensino Médio | | | 305.000,00 | 305.000,00 |
| 12 362 0123 | GESTÃO DO ENSINO PROFISSIONALIZANTE | | | 305.000,00 | 305.000,00 |
| 12.362.0123.2100.0000 | TRANSPORTE DE ESTUDANTES PARA ENSINO SUPERIOR | | | 300.000,00 | 300.000,00 |
| 12.362.0123.2101.0000 | AUXÍLIO A ESTUDANTES UNIVESTIÁRIOS | | | 5.000,00 | 5.000,00 |
| 12 363 | Ensino Profissional | | 55.000,00 | 15.000,00 | 70.000,00 |
| 12 363 0123 | GESTÃO DO ENSINO PROFISSIONALIZANTE | | 55.000,00 | 15.000,00 | 70.000,00 |
| 12.363.0123.1071.0000 | AQUISIÇÃO DE EQUIPAMENTOS PARA CURSOS PROFISSIONALIZANTES | | 55.000,00 | | 55.000,00 |
| 12.363.0123.2099.0000 | IMPLANTAÇÃO DE CURSOS PROFISSIONALIZANTES | | | 15.000,00 | 15.000,00 |
| 12 365 | Educação Infantil | | 80.000,00 | 325.000,00 | 405.000,00 |



PM Camocim de São Felix
Praça São Felix, N° 20 - CNPJ:10766129/0001-69

Orçamento Programa - Exercício de 2020
Anexo 06
Page 9
Lei: , Data:

PROGRAMA DE TRABALHO
(Inc. II, § 2º, Art. 2º)

02 PREFEITURA MUNICIPAL

07 SECRETARIA DE EDUCAÇÃO

| Código | Especificação | Operação Especial | Projetos | Atividades | Total |
|-----------------------|---|-------------------|-------------------|---------------------|---------------------|
| 12.365.0120.0120 | GESTÃO EDUCACIONAL - ENSINO FUNDAMENTAL E INFANTIL | | 80.000,00 | 325.000,00 | 405.000,00 |
| 12.365.0120.1064.0000 | AQUISIÇÃO DE EQUIPAMENTOS PARA O ENSINO INFANTIL | | 50.000,00 | | 50.000,00 |
| 12.365.0120.1065.0000 | AQUISIÇÃO DE BRINQUEDOTECA E JOGOS PEDAGÓGICOS PARA ALUNOS DA EDUCAÇÃO INFANTIL | | 30.000,00 | | 30.000,00 |
| 12.365.0120.2073.0000 | MANUTENÇÃO DAS ATIVIDADES DE CRECHE | | | 160.000,00 | 160.000,00 |
| 12.365.0120.2074.0000 | MANUTENÇÃO DO ENSINO PRÉ ESCOLAR | | | 165.000,00 | 165.000,00 |
| 12.392 | Difusão Cultural | | 25.000,00 | | 25.000,00 |
| 12.392.0021 | ADMINISTRAÇÃO GERAL | | 25.000,00 | | 25.000,00 |
| 12.392.0021.1013.0000 | EQUIPAMENTOS PARA O DEPARTAMENTO DE CULTURA | | 25.000,00 | | 25.000,00 |
| 13 | Cultura | | 5.000,00 | 1.115.000,00 | 1.120.000,00 |
| 13.392 | Difusão Cultural | | 5.000,00 | 1.115.000,00 | 1.120.000,00 |
| 13.392.0007 | CAPACITAÇÃO DE DE RECURSOS HUMANOS | | | 135.000,00 | 135.000,00 |
| 13.392.0007.2041.0000 | MANUTENÇÃO DAS ATIVIDADES DO DEPARTAMENTO DE CULTURA | | | 135.000,00 | 135.000,00 |
| 13.392.0181 | GESTÃO DE EVENTOS CULTURAIS E FESTIVIDADES | | 5.000,00 | 885.000,00 | 890.000,00 |
| 13.392.0181.1014.0000 | AQUISIÇÃO DE ACERVO BIBLIOGRÁFICO | | 5.000,00 | | 5.000,00 |
| 13.392.0181.2045.0000 | MANUTENÇÃO DO CONSELHO MUNICIPAL DE CULTURA | | | 15.000,00 | 15.000,00 |
| 13.392.0181.2046.0000 | IMPLANTAÇÃO DE CENTRO CULTURAL | | | 15.000,00 | 15.000,00 |
| 13.392.0181.2047.0000 | IMPLANTAÇÃO DE OFICINAS CULTURAIS | | | 10.000,00 | 10.000,00 |
| 13.392.0181.2048.0000 | PROMOÇÃO DE PROJETOS CULTURAIS | | | 10.000,00 | 10.000,00 |
| 13.392.0181.2050.0000 | IMPLANTAÇÃO DE CORAL MUSICAL, GRUPO DE DANÇAS E TEATRO | | | 15.000,00 | 15.000,00 |
| 13.392.0181.2051.0000 | CONCESSÃO DE PRÊMIOS POR ATIVIDADES CULTURAIS | | | 5.000,00 | 5.000,00 |
| 13.392.0181.2052.0000 | PROMOÇÃO DE FESTAS CULTURAIS E TRADICIONAIS | | | 810.000,00 | 810.000,00 |
| 27 | Desporto e Lazer | | | 395.000,00 | 395.000,00 |
| 27.812 | Desporto Comunitário | | | 395.000,00 | 395.000,00 |
| 27.812.0021 | ADMINISTRAÇÃO GERAL | | | 225.000,00 | 225.000,00 |
| 27.812.0021.2104.0000 | REALIZAÇÃO DE CAMPEONATOS ESPORTIVOS | | | 20.000,00 | 20.000,00 |
| 27.812.0021.2105.0000 | SUBVENÇÕES A ENTIDADES ESPORTIVAS | | | 5.000,00 | 5.000,00 |
| 27.812.0021.2120.0000 | MANUTENÇÃO DA ATIVIDADE DO DEPARTAMENTO DE ESPORTES | | | 200.000,00 | 200.000,00 |
| 27.812.0270 | GESTÃO DE DESPORTO E LAZER NO MUNICÍPIO | | | 170.000,00 | 170.000,00 |
| 27.812.0270.2107.0000 | PREMIAÇÃO DE EVENTOS ESPORTIVOS | | | 10.000,00 | 10.000,00 |
| 27.812.0270.2108.0000 | APOIO AO DESPORTO AMADOR | | | 160.000,00 | 160.000,00 |
| TOTAL | | 0,00 | 575.000,00 | 4.696.000,00 | 5.205.000,00 |