

**PREFEITURA MUNICIPAL DE CAMOCIM DE SÃO FELIX/PE
COMISSÃO DE CONTRATAÇÃO**

MAPA DE PREÇOS

OBJETO: Fornecimento parcelado de combustíveis (GASOLINA COMUM E DIESEL S 10), para o abastecimento da frota de veículos da Secretaria Municipal de Assistência Social, conforme especificações contidas no Projeto Arquitetônico e Termo de Referência Anexos do Edital.

ITEM	DESCRIÇÃO	UND	QTD	B ALVES DE VASCONCELOS ME	POSTO SETA	POSTO BR	ANP	PETROBRAS	MEDIA RS	V. TOTAL RS
1	GASOLINA COMUM	LT	474.973	R\$ 5,99	R\$ 5,99	R\$ 5,99	R\$ 6,01	R\$ 6,22	R\$ 6,04	R\$ 90.436,92
VALOR TOTAL R\$										R\$ 90.436,92

1 - A PESQUISA DE PREÇOS FOI LEVANTADA ATRAVÉS DE 3 PRESTADORES DE SERVIÇOS DO RAMO DE ATIVIDADE, NÃO SENDO POSSIVEL LEVANTAR PREÇOS ATRAVÉS DE BANCO DE PREÇOS OFICIASI, TENDO EM VISTA QUE AS AQUISIÇÕES APRESENTAM DESCRIÇÕES EPSCIFICAS, DESTA MODO, NÃO SE LOCALIZOU OBJETOS SIMILARES.

2 - OBTVEVE-SE A MÉDIA DE PREÇOS EQUIVALENTE AO VALOR MÁXIMO ADMISSÍVEL POR UNIDADE, SOMANDO-SE O VALOR TOTAL MÁXIMO ADMISSIVEL PARA A PRETENZA CONTRATAÇÃO, AO VALOR TOTAL DE R\$ 90.436,92 (NOVENTA MIL, QUATROCENTOS E TRINTA E SEIS REAIS, NOVENTA E DOIS CENTAVOS).

FLAN 039

26.12.24
[Signature]



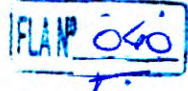

B. ALVES DE VASCONCELOS ME

CPF: 11.407.119/0001-08 Inscrição Estadual: 038912759
Endereço: RUA AUGUSTO DUV SARTUS NEBENTE N.º 101 - CENTRO, ARAUCÁRIA -
SANTA FÉ, PE - Fone: (81) 3323-2323

Documento Auxiliar da Nota Fiscal de Consumidor Eletrônica

EQ	CODIGO	DESCRICAO	QTD	UN	VL UN	VL ITE
01	0000000000001	GASOLINA COMUM 16,7 ET X 5,59				100,00
02	0000000000004	DIESEL B STD 16,98 ET X 5,89				100,01

Qtd. total de itens: -
valor total R\$ 200,04
 QDNR PAGAMENTO VALOR PAGO R\$ 200,04
 moeira

Consulte pela Chave de Acesso em

www.nfe.gov.br/consulta
0624 1211 4011 1500 0108 6500 4000 0047 3114 1003 0059

CONSUMIDOR NÃO IDENTIFICADO

NFC-e n. 000004791 - Serie 004 - 27/12/2024 08:57:01
Protocolo de Autorização: 226240742/54554
Data de autorização: 27/12/2024 08:57:01



incidentes (Lei Federal nº 12.741/12): Total R\$ 7,60
 Federal R\$ 15,96 (8,46 %), Estadual R\$ 40,97 (20,48 %), e Municipal R\$ 0,00 (0,00 %)
 Site: IBPT/feapreconmetro.com.br - PE - 070758
 O prazo de validade da NF-e 1.175, a título federal, sobre o que
 a Lei estabelecida a um impacto de aproximadamente R\$ 0,300
 de litro
 1 4 88 3 10 2 EI 152442,910 EF 1524259,610
 1 5 88 1 10 5 EI 4230314,430 EF 4230331,410
 http://www.metaretsistemas.com.br

PLAN 21
26.12.79
[Signature]



Gasoline	5.99
Gasoline	5.99
Gasoline	4.09
Gasoline	5.89
Gasoline	6.19
Gasoline	6.19
Gasoline	4.29
Gasoline	6.09



L. S. DA SILVA COMBUSTÍVEIS
 L. S. DA SILVA COMBUSTÍVEIS - CNPJ:
 08.387.055/0001-00
 ROD. PE. 103, S. N. BRUNOYA - CANTOIM DE
 SÃO FELIX - PE - CEP:06368-023 - Fone:
 (81) 3743-1102
 DOCUMENTO APLICAR DA NOTA FISCAL DE
 CONSUMIDOR ELETRÔNICA

CODIGO	DESCRICAO	QTD	VL UNIT	VL TOTAL
1	GASOLINA COMUM (0.1)	1	10.00	10.00
QTD TOTAL DE ITENS: 1				
VALOR TOTAL R\$: 10.00				
FORMA PAGAMENTO: 1 - A/100 - DADOS R\$				
Dinheiro: 10.00				
Total R\$: 10.00				

Consulte pela Chave de Acesso em
 sites autorizados pelo gov.br: https://consultas.
 1624-1000-1678.html ou pelo app: https://app.1624-1000-1678.html
 CONSUMIDOR(S) IDENTIFICADA(S)
 NOME: L. S. DA SILVA COMBUSTÍVEIS - CNPJ: 08.387.055/0001-00
 Placa: 1015 Federal, 0133 Estadual e 00 Municipal
 Data de autorização: 27/12/2024 07:16:34



Requisição 501551 Terminal: PISTA 01 - BRUNOYA -
 ETC
 Placa: 1015 Federal, 0133 Estadual e 00 Municipal
 Fonte IBPT ALA758
 IBPT/empresometria.com.br
 ICMS Monofase sobre combustíveis sob regime de
 recolhimento conforme Co
 nvenio(s) ICMS 11/2023
 Valor do ICMS Monofase Conforme Convenio(s)
 023 R\$ 0.09



L. S. DA SILVA COMBUSTÍVEIS
 L. S. DA SILVA COMBUSTÍVEIS - CNPJ:
 08.387.055/0001-00
 ROD. PE. 103, S. N. BRUNOYA - CANTOIM DE
 SÃO FELIX - PE - CEP:06368-023 - Fone:
 (81) 3743-1102
 DOCUMENTO APLICAR DA NOTA FISCAL DE
 CONSUMIDOR ELETRÔNICA

FLAM 042

CODIGO	DESCRICAO	QTD	VL UNIT	VL TOTAL
9	0120 DIESEL B STD (1.8) <small>PRODUTOS: 0120-0120-0000-000000000000 (S) SINAL 0 - FRENTE/DO</small>	121	5.790	700.19
QTD TOTAL DE ITENS: 1				
VALOR TOTAL R\$: 700.19				
FORMA PAGAMENTO: VALOR FISCAL R\$				
Cartão de Crédito: 700.19				
Total R\$: 700.19				

Consulte pela Chave de Acesso em
 sites autorizados pelo gov.br: https://consultas.
 1624-1000-1678.html ou pelo app: https://app.1624-1000-1678.html
 CONSUMIDOR(S) IDENTIFICADA(S)
 IPAS - PRACA SAO FELIX, 00 - CENTRO - CANTOIM
 DE SAO FELIX - PE
 NOME: L. S. DA SILVA COMBUSTÍVEIS - CNPJ: 08.387.055/0001-00
 Placa: 1015 Federal, 0133 Estadual e 00 Municipal
 Data de autorização: 27/12/2024 07:22:07



RESUMO PAGAMENTO:
 CARTÃO CRÉDITO: R\$ 700.19
 RESUMO POS:
 - P. Nº: K6 704,26
 Requisição 501558 Terminal: P. STA OPERACIONAL 0112
 0958 E:120957
 Placa: QGS 0100 MERCEDES
 Valor do ICMS Monofase Conforme Convenio(s) ICMS 11/2023
 Valor do ICMS Monofase Conforme Convenio(s) ICMS 11/2023
 023 R\$ 129.34

FLAN 043

26.12.2012

setta
 POSTO SÃO FELIX
 TROCA DE ÓLEO
 BORRACHARIA
 LAVAGEM COMUM 5,99
 TITANOL 4,09
 BOMBA D'ÁGUA 5,89

Medas

Medas

setta



FLAN 060

CHARRA
 BOZA APARECIDA
 PASTELARIA



L. S. DA SILVA FÉLIX
L. S. DA SILVA COMBUSTÍVEIS S.A. S/A
R. AUGUSTO DOS SANTOS SEMENTE S/N
RODOVIA CAROCHI DE SÃO FELIX, BR
DE 03126280 - Fone: (81) 3743-1127
DOCUMENTO AUXILIAR DA NOTA FISCAL DE
CONSUMIDOR ELETRÔNICA

CÓDIGO	DESCRIÇÃO	QTD	UN	VL UNIT	VL TOTAL
5.008	OTEO DIESEL B S10 (B1)	1	L	5,890	5,890
QTD TOTAL DE ITENS 1					
VALOR TOTAL R\$					5,890
FORMA PAGAMENTO				VALOR PAGU R\$	
Dinheiro				5,890	
Trocó R\$				0,00	

Consulte pela Chave de Acesso ou
Info: www.gov.br/nf-e/consulta
06.4.1103 010 5101 0241 8100 1000 1098 3910 9129 1122
CONSUMIDOR NÃO IDENTIFICADO
NFC-e nº 27-109859 - Série 1 - 27/12/2024 09:40:36
Protocolo de Autorização: 20640742928186
Data de autorização: 27/12/2024 09:40:41



Seq: 119172 Terminal: FISTA_2 Op: 115 - 2
Placa
Trib: ap: R\$ 2,88 Federal, 7,12 Estadual e 0,00 Municipal
Fonte IBPT ACA75B
IBPT: empresmetr.com.br
ICMS de 15% sobre combustíveis - Item 11 - Item 11 - Item 11 - Item 11
Isto é, conforme o documento conforme o
preveniente ICMS 199/2007
VALOR DO ICMS MONOPASTO DE R\$ 0,00
Este documento é válido até 31/12/2024



L. S. DA SILVA FÉLIX
L. S. DA SILVA COMBUSTÍVEIS S.A. S/A
R. AUGUSTO DOS SANTOS SEMENTE S/N
RODOVIA CAROCHI DE SÃO FELIX, BR
DE 03126280 - Fone: (81) 3743-1127
DOCUMENTO AUXILIAR DA NOTA FISCAL DE
CONSUMIDOR ELETRÔNICA

CÓDIGO	DESCRIÇÃO	QTD	UN	VL UNIT	VL TOTAL
5.008	GASOLINA COMUM (B1)	1	L	5,890	5,890
QTD TOTAL DE ITENS 1					
VALOR TOTAL R\$					5,890
FORMA PAGAMENTO				VALOR PAGU R\$	
Dinheiro				5,890	
Trocó R\$				0,00	

Consulte pela Chave de Acesso ou
Info: www.gov.br/nf-e/consulta
06.4.1103 010 5101 0241 8100 1000 1098 3910 9129 1122
CONSUMIDOR NÃO IDENTIFICADO
NFC-e nº 27-109860 - Série 1 - 27/12/2024 09:40:59
Protocolo de Autorização: 20640742928187
Data de autorização: 27/12/2024 09:41:57



Seq: 119173 Terminal: FISTA_2 Op: 115 - 5
Placa
Trib: ap: R\$ 3,45 Federal e 90 Estadual e 0,00 Municipal
Fonte IBPT ACA75B
IBPT: empresmetr.com.br
ICMS de 15% sobre combustíveis - Item 11 - Item 11 - Item 11 - Item 11
Isto é, conforme o documento conforme o
preveniente ICMS 199/2007
VALOR DO ICMS MONOPASTO DE R\$ 0,52
Este documento é válido até 31/12/2024

COMO SÃO FORMADOS OS PREÇOS

GASOLINA

Como você pode ver, a Petrobras⁵ é responsável por uma parte do valor do seu combustível, mas outros fatores entram no cálculo do valor⁶ que chega até você.

Preço médio > PE

6,22

Preço Médio do Brasil: R\$ 6,15

5. Elaboração Petrobras a partir de dados da ANP e CEPEA/USP, baseados nos preços médios realizados pela Petrobras (gasolina A) e nos preços médios ao consumidor final (gasolina C) nos 26 estados e no Distrito Federal, considerando a mistura obrigatória de 27% de etanol anidro.

6. Período de coleta de 22/12/2024 a 28/12/2024

Ver preço por estado*

Pernambuco ▼

*Estados onde a Petrobras tem pontos de fornecimento para as distribuidoras

Veja como são formados os preços

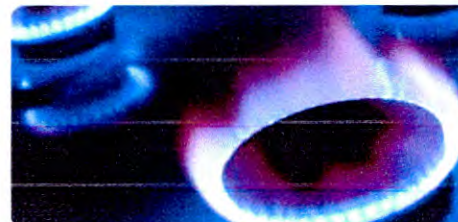
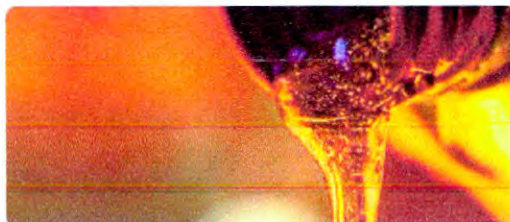

COMO SÃO FORMADOS OS PREÇOS

DIESEL

Como você pode ver, a Petrobras⁵ é responsável por uma parte do valor do seu combustível, mas outros fatores entram no cálculo do valor⁶ que chega até você.

Preço Médio > PE

6,00

Preço Médio do Brasil: R\$ 6,13

5. Elaboração Petrobras a partir de dados da ANP, baseados nos preços médios de diesel S-10 da Petrobras (diesel A) e nos preços médios de diesel S-10 ao consumidor final (diesel B) nos 26 estados e no Distrito Federal, considerando a mistura obrigatória de 14% de biodiesel.

6. Período de coleta de 22/12/2024 a 28/12/2024

Ver preço por estado*

Pernambuco ▼

*Estados onde a Petrobras tem pontos de fornecimento para as distribuidoras

Veja como são formados os preços

